

0002719 DAVID PEREZ CARREON
 CONDOMINIO 2 123
 SAUCES RESIDENCIAL IN
 62790 EMILIANO ZAPATA, MORELOS C.R.62791

Conoce nuestras mejores opciones para invertir tu reparto de utilidades.

Pagaré:

DESDE
\$2,500

RENDIMIENTO
8.0%

Acude con tu ejecutivo de sucursal



Consulta el saldo de tu Pagaré en Citibanamex Móvil.



Esta es una oferta de producto dirigida solo para residentes en México.

| | | |
|-----------------|--------------|--------------|
| Pagaré 60 días. | GAT nominal | GAT real |
| 8.00% | 8.27% | 4.01% |

Antes de impuestos, desde \$2,500 a 60 días, calculado el 10 de abril de 2019, y vigente al 31 de julio de 2019. La GAT real es el rendimiento que obtendría después de descontar la inflación estimada. La tasa de interés anual es fija. La tasa de rendimiento se aplicará conforme a las disposiciones fiscales vigentes al vencimiento. Oferta exclusiva para residentes en México. Consulte requisitos de contratación y condiciones en www.citibanamex.com/hazmasdinero. Producto ofrecido por Banco Nacional de México, S.A. integrante del Grupo Financiero Banamex y garantizado por el IFAB hasta 400 mil UDIS por persona, por banco www.gob.mx/ifaab

Citibanamex Móvil es un servicio ofrecido por Banco Nacional de México, S.A. integrante del Grupo Financiero Banamex. Consulta términos, condiciones y requisitos de contratación en www.citibanamex.com/citibanamexmovil

©2017 Banco Nacional de México, S.A. integrante del Grupo Financiero Banamex CITIBANAMEX y CITIBANAMEX y Diseño son marcas registradas de servicios y productos de Citigroup Inc. y Banco Nacional de México, S.A. integrante del Grupo Financiero Banamex ("Citibanamex").

Pieza ID: PCI-000047-01

0002719 DAVID PEREZ CARREON
 CONDOMINIO 2 123
 SAUCES RESIDENCIAL IN
 62790 EMILIANO ZAPATA, MORELOS C.R.62791

Estado de Cuenta Cuenta Perfiles

Período del 22 de abril al 4 de mayo del 2019

Fecha de Corte 03 de mayo de 2019

| | |
|-----------------------------|--------------------|
| Número de contrato | 9717903888 |
| Número de sucursal | 107 |
| Número de cuenta de cheques | 70153144077 |
| Número de Tarjeta de Débito | 5204165487178695 |
| CLABE Interbancaria | 002540701531440776 |
| Número de cliente | 59840032 |
| RFC | PECD731125HG9 |

| | |
|---------------------------------------|-----------|
| GAT Nominal y Real antes de impuestos | No Aplica |
| Interés aplicable o Rendimientos | \$0.00 |
| Comisiones efectivamente cobradas | \$0.00 |

Comportamiento

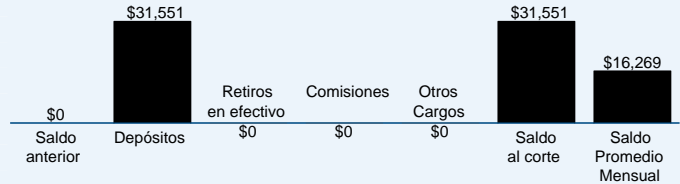

Las cifras ilustradas en la gráfica son sin decimales y sin redondear

Resumen En Pesos Moneda Nacional

| | |
|------------------------|-----------|
| Saldo anterior | 0.00 |
| Depósitos | 31,551.45 |
| Retiros en efectivo | 0.00 |
| Otros cargos | 0.00 |
| Saldo al corte | 31,551.45 |
| Saldo promedio mensual | 16,269.87 |

Esquema de Comisiones

Plan de Renta Mensual

\$ 55 más IVA

No es necesario que mantengas un saldo promedio mínimo en la cuenta y puedes exentar el pago de la renta realizando 6 compras con tu Tarjeta de Débito antes de tu fecha de corte mensual.

Plan de Pago por Operación

| | |
|----------------|--|
| \$ 4,000 | Saldo promedio mínimo mensual requerido. |
| \$ 165 más IVA | Comisión por no mantener el saldo promedio mínimo mensual requerido. |

Para calcular el saldo promedio mensual de la cuenta, suma el saldo de cada día del mes comprendido entre tus fechas de corte y divide el resultado entre el total de días del periodo.

Puedes cambiar el plan de comisiones que elegiste, solicítalo en sucursal o en el Centro de Atención Telefónica.

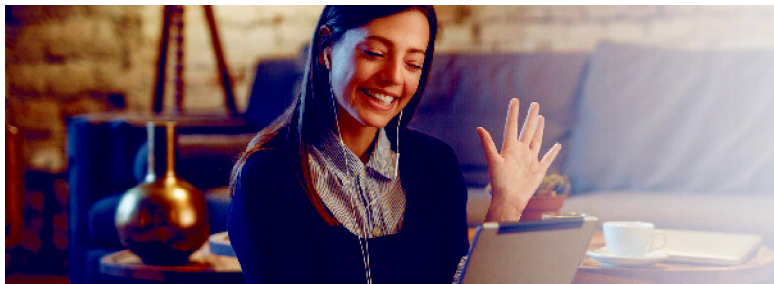

Elijo cómo ahorrar y compro lo que quiera

Ahorra fácilmente desde tu Inversión Perfiles¹.

¹Consulta información legal al final del estado de cuenta.

DAVID PEREZ CARREON

Cuenta Perfiles

Resumen del 22 de abril al 4 de mayo del 2019

Número de contrato 9717903888

Saldo anterior En pesos M.N. 0.00

(+) 44 Depósitos 31,551.45

(-) 0 Retiros/Otros cargos 0.00

(+) Intereses menos Impuesto Sobre la Renta 0.00

Saldo al Corte 31,551.45

| | En el período | En el año |
|---|---------------|-----------|
| Saldo promedio mensual | 16,269.87 | |
| Días del período | 13 | |
| Tasa de interés pagada* | 0.00% | |
| Intereses | 0.00 | |
| Impuesto Sobre la Renta retenido | 0.00 | |
| Intereses menos Impuesto Sobre la Renta | 0.00 | 0.00 |

* Expresada en términos anuales.

Es fácil empezar a ahorrar o invertir ya

Acude a una sucursal con los requisitos de contratación¹ y un Ejecutivo te ayudara a resolver todas tus dudas.

Recuerda que tienes una Inversión Perfiles lista para usar, actívala con tu primer depósito desde Citibanamex Móvil, BancaNet o en sucursal.

¹ Consulta más información y GATs al final del estado de cuenta. Productos y ofertas dirigidos sólo a residentes de México. Pieza ID: PCP-000040-03

Detalle de Operaciones En pesos Moneda Nacional

| FECHA | CONCEPTO | RETIROS | DEPÓSITOS | SALDO |
|--------|--|---------|-----------|----------|
| 22 ABR | SALDO ANTERIOR | | | 0.00 |
| 22 ABR | DEPOSITO EFECTIVO SUC. C.F. CUERNAVACA,MOR CAJA 0043 AUT 00361493 HORA 12:15 SUC 0107 | | 1,500.00 | 1,500.00 |
| 22 ABR | PAGO RECIBIDO DE BANORTE/IXE POR ORDEN DE EVA DE JESUS BARRERA PALMA CTA.ORDENANTE 072180004595939718 REF.0220419 SUC 0 CAJA 0 AUT 0 HORA 0: 0 159 mtto abril 2019 RASTREO: 7279MAP1201904220746269124 CAJA 0078 AUT 00842865 HORA 13:53 SUC 0859 | | 501.59 | 2,001.59 |
| 22 ABR | DEPOSITO DE 106 SUC. E ZAPATA MOR 106 DEP EN EFECTIVO 1,000.00 CAJA 0003 AUT 00984312 HORA 14:12 SUC 9196 | | 1,000.00 | 3,001.59 |
| 22 ABR | PAGO RECIBIDO DE BBVA BANCOMER POR ORDEN DE ROSENDO VICTOR MANUE MACAZAGA CTA.ORDENANTE 012180004443585627 REF.2204190 SUC 0 CAJA 0 AUT 0 HORA 0: 0 MMTO ABRIL 2019 RASTREO: MBAN01001904220003440665 | | | |

Detalle de Operaciones En pesos Moneda Nacional

| FECHA | CONCEPTO | RETIROS | DEPÓSITOS | SALDO |
|--------|-----------------------------------|---------|-----------|----------|
| | CAJA 0078 AUT 00866529 | | | |
| | HORA 14:18 SUC 0859 | | 501.39 | 3,502.98 |
| 22 ABR | DEPOSITO DE SUC. VIGA | | | |
| | ERMITA,CDMX CASA 100 | | 501.00 | |
| | DEP EN EFECTIVO 501.00 | | | |
| | CAJA 0010 AUT 00370668 | | | |
| | HORA 14:41 SUC 0269 | | | 4,003.98 |
| 22 ABR | PAGO RECIBIDO DE AZTECA POR | | | |
| | ORDEN DE MEDINA CAMACHO | | | |
| | MARGARITA REF.0178695 Mto. | | | |
| | abril. RASTREO: | | | |
| | 190422010824938402I | | | |
| | SUC 0859 | | | |
| | CAJA 0078 AUT 00953421 HORA 16:40 | | 501.49 | 4,505.47 |
| 22 ABR | PAGO RECIBIDO DE BANORTE/IXE | | | |
| | POR ORDEN DE RICARDO MEDINA | | | |
| | CARDONA CTA.ORDENANTE | | | |
| | 072180006565864730 REF.0220419 | | | |
| | SUC 0 | | | |
| | CAJA 0 AUT 0 HORA 0: 0 | | | |
| | Mantenimiento Abril 2019 | | | |
| | RASTREO: | | | |
| | 7279MAP6201904220746445650 | | | |
| | CAJA 0072 AUT 00995460 | | | |
| | HORA 18:18 SUC 0859 | | 501.10 | 5,006.57 |
| 23 ABR | DEPOSITO DE 92 SUC. GRANJAS | | | |
| | CHURUBUSCO 92 | | 500.92 | |
| | DEP EN EFECTIVO 500.92 | | | |
| | CAJA 0003 AUT 00353782 | | | |
| | HORA 09:04 SUC 7259 | | | 5,507.49 |
| 23 ABR | PAGO RECIBIDO DE AZTECA POR | | | |
| | ORDEN DE MEDINA CAMACHO | | | |
| | MARGARITA REF.0178695 | | | |
| | Mantenimiento Marzo RASTREO: | | | |
| | 190423010825550040I | | | |
| | SUC 0859 | | | |
| | CAJA 0078 AUT 00326430 HORA 09:41 | | 501.49 | 6,008.98 |
| 23 ABR | DEPOSITO DE 143 SUC. GENERAL | | | |
| | PRIM, CDMX CASA 143 | | 501.43 | |
| | DEP EN EFECTIVO 501.43 | | | |
| | CAJA 0003 AUT 00061759 | | | |
| | HORA 14:55 SUC 7555 | | | 6,510.41 |
| 23 ABR | DEPOSITO EN VENTANILLA | | | |
| | 0000000000090087000000 | | | |
| | SUC 0342 | | | |
| | CAJA 0068 AUT 00380922 HORA 19:24 | | 501.55 | 7,011.96 |
| 24 ABR | DEPOSITO EFECTIVO SUC. SUC | | | |
| | ZINACANTEPEC | | | |
| | CAJA 0001 AUT 00935914 | | | |
| | HORA 13:47 SUC 0305 | | 501.22 | 7,513.18 |
| 24 ABR | PAGO RECIBIDO DE BANCO | | | |

DAVID PEREZ CARREON

Detalle de Operaciones En pesos Moneda Nacional

| FECHA | CONCEPTO | RETIROS | DEPÓSITOS | SALDO |
|--------|---------------------------------------|---------|-----------|-----------|
| | NACIONAL DE MEXICO SA REF | | | |
| | 0000000000000511 POR CONCEPTO | | | |
| | SUC 0 | | | |
| | CAJA 0 AUT 0 HORA 0:0 | | | |
| | DE P PROVEEDORES ACTIVACION DE CUENTA | | | |
| | CAJA 0070 AUT 00198823 | | | |
| | HORA 18:52 SUC 0870 | | 0.01 | 7,513.19 |
| 25 ABR | PAGO RECIBIDO DE BBVA BANCOMER | | | |
| | POR ORDEN DE JORGE ARTURO | | | |
| | JUAREZ CERON REF.0000097 97 | | | |
| | ABRIL19 RASTREO: XN2005456018 | | | |
| | 01 1814502535 | | | |
| | CAJA 0087 AUT 00007607 | | | |
| | HORA 23:03 SUC 0859 | | 500.97 | 8,014.16 |
| 25 ABR | DEPOSITO EFECTIVO SUC. | | | |
| | MAGDALENA CONTRERAS | | | |
| | CAJA 0005 AUT 00006825 | | | |
| | HORA 09:09 SUC 4431 | | 501.19 | 8,515.35 |
| 25 ABR | DEPOSITO DE 107 SUC. SUC AUT | | | |
| | BANAMEX | | 500.00 | |
| | DEP EN EFECTIVO 500.00 | | | |
| | CAJA 0087 AUT 00725960 | | | |
| | HORA 09:49 SUC 7003 | | | 9,015.35 |
| 25 ABR | PAGO RECIBIDO DE BBVA BANCOMER | | | |
| | POR ORDEN DE MARIA DOLORES | | | |
| | TREJO ORTEGA REF.0250419 | | | |
| | MANTENIMIENTO ABRIL RASTREO: | | | |
| | MBAN01001904250004133348 | | | |
| | CAJA 0078 AUT 00441151 | | | |
| | HORA 12:20 SUC 0859 | | 501.61 | 9,516.96 |
| 25 ABR | PAGO RECIBIDO DE BBVA BANCOMER | | | |
| | POR ORDEN DE MARISOL PAREDES | | | |
| | GENIS CTA.ORDENANTE | | | |
| | 012180028713356423 REF.0250419 | | | |
| | SUC 0 | | | |
| | CAJA 0 AUT 0 HORA 0:0 | | | |
| | MTTO ABRIL 2019 RASTREO: | | | |
| | MBAN01001904250004164802 | | | |
| | CAJA 0078 AUT 00509300 | | | |
| | HORA 13:50 SUC 0859 | | 501.34 | 10,018.30 |
| 26 ABR | DEPOSITO DE 158 SUC. SAN | | | |
| | PEDRO MARTIR,CDM 158 | | 501.58 | |
| | DEP EN EFECTIVO 501.58 | | | |
| | CAJA 0003 AUT 00362790 | | | |
| | HORA 09:48 SUC 4432 | | | 10,519.88 |
| 26 ABR | DEPOSITO DE 158 SUC. SAN | | | |
| | PEDRO MARTIR,CDM 158 | | 501.58 | |
| | DEP EN EFECTIVO 501.58 | | | |
| | CAJA 0003 AUT 00362795 | | | |
| | HORA 09:49 SUC 4432 | | | 11,021.46 |

Detalle de Operaciones En pesos Moneda Nacional

| FECHA | CONCEPTO | RETIROS | DEPÓSITOS | SALDO |
|--------|--|---------|-----------|-----------|
| 26 ABR | DEPOSITO DE SUC. ARAGON VILLA GPE.,CD CASA102 DEP EN EFECTIVO 501.02 CAJA 0006 AUT 00925627 HORA 15:59 SUC 0370 | | 501.02 | 11,522.48 |
| 29 ABR | PAGO RECIBIDO DE SCOTIABANK POR ORDEN DE LAGUNES JAIMES MARTHA DE JESUS CTA.ORDENANTE 044180001057037354 REF.1234567 SUC 0 CAJA 0 AUT 0 HORA 0: 0 MANTENIMIENTO MARZO Y ABRIL 2019 RASTREO: 2019042940044B36L0000009151929 SUC 0 CAJA 0 AUT 0 HORA 0: 0 CAJA 0078 AUT 00926567 HORA 14:03 SUC 0859 | | 1,001.46 | 12,523.94 |
| 29 ABR | DEPOSITO EFECTIVO SUC. GENERAL PRIM, CDMX CAJA 0001 AUT 00063536 HORA 15:13 SUC 7555 | | 501.43 | 13,025.37 |
| 30 ABR | PAGO RECIBIDO DE AZTECA POR ORDEN DE ARCHUNDIA ONTIVEROS JOSE ANTON CTA.ORDENANTE 127180013456231297 REF.0440776 SUC 0 CAJA 0 AUT 0 HORA 0: 0 casa 121 RASTREO: 190430010835715064I SUC 0 CAJA 0 AUT 0 HORA 0: 0 CAJA 0078 AUT 00060397 HORA 09:32 SUC 0859 | | 1,551.21 | 14,576.58 |
| 30 ABR | DEPOSITO EFECTIVO SUC. SUC AUT BANAMEX CAJA 0087 AUT 00778029 HORA 12:36 SUC 7003 | | 500.00 | 15,076.58 |
| 30 ABR | PAGO RECIBIDO DE SCOTIABANK POR ORDEN DE MOLINA RAMON ROSALINDA CTA.ORDENANTE 044180001023279968 REF.0300419 SUC 0 CAJA 0 AUT 0 HORA 0: 0 mantenimiento abril RASTREO: 2019043040044B36L0000009237434 SUC 0 CAJA 0 AUT 0 HORA 0: 0 CAJA 0078 AUT 00327879 | | | |

SUC. 107 C.F. CUERNAVACA,MOR
MATAMOROS S N
CENTRO

DAVID PEREZ CARREON

Detalle de Operaciones En pesos Moneda Nacional

| FECHA | CONCEPTO | RETIROS | DEPÓSITOS | SALDO |
|--------|--|---------|-----------|-----------|
| | HORA 13:36 SUC 0859 | | 501.33 | 15,577.91 |
| 30 ABR | DEPOSITO DE 125 SUC. SAN PEDRO MARTIR,CDM 125 | | 1,651.25 | |
| | DEP EN EFECTIVO 1,651.25 | | | |
| | CAJA 0003 AUT 00363726 | | | |
| | HORA 15:30 SUC 4432 | | | 17,229.16 |
| 30 ABR | PAGO RECIBIDO DE DAVID,PEREZ/CARREON SU | | | |
| | REF.0000000000 | | | |
| | DAVID,PEREZ/CARREON | | | |
| | CAJA 0071 AUT 00496957 | | | |
| | HORA 15:52 SUC 0870 | | 501.23 | 17,730.39 |
| 30 ABR | DEPOSITO EFECTIVO SUC. PERISUR, CDMX | | | |
| | CAJA 0005 AUT 00759512 | | | |
| | HORA 16:31 SUC 0541 | | 1,051.64 | 18,782.03 |
| 30 ABR | PAGO RECIBIDO DE JOSE ANTONIO,GARCIA/ZAMBRANO SU | | | |
| | REF.0000609473 JOSE | | | |
| | ANTONIO,GARCIA/ZAMBRANO | | | |
| | CAJA 0071 AUT 00609473 | | | |
| | HORA 17:53 SUC 0870 | | 501.09 | 19,283.12 |
| 30 ABR | PAGO RECIBIDO DE JOSE ANTONIO,GARCIA/ZAMBRANO SU | | | |
| | REF.0000000000 JOSE | | | |
| | ANTONIO,GARCIA/ZAMBRANO | | | |
| | CAJA 0071 AUT 00611401 | | | |
| | HORA 17:56 SUC 0870 | | 501.09 | 19,784.21 |
| 30 ABR | DEPOSITO EN VENTANILLA 000000000090489900000 | | | |
| | SUC 0342 | | | |
| | CAJA 0068 AUT 00058524 HORA 19:02 | | 2,101.20 | |
| | DEP EN EFECTIVO 000000000090489900000 | | | |
| | SUC 0342 | | | |
| | CAJA 0068 AUT 00058524 HORA 19:02 | | | 21,885.41 |
| 02 MAY | DEPOSITO EN VENTANILLA 000000000090489900000 | | | |
| | SUC 0342 | | | |
| | CAJA 0068 AUT 00068134 HORA 10:37 | | 2,101.53 | |
| | DEP EN EFECTIVO 000000000090489900000 | | | |
| | SUC 0342 | | | |
| | CAJA 0068 AUT 00068134 HORA 10:37 | | | 23,986.94 |
| 02 MAY | DEPOSITO EN VENTANILLA 000000000090489900000 | | | |
| | SUC 0342 | | | |
| | CAJA 0068 AUT 00076623 HORA 15:37 | | 1,001.15 | |
| | DEP EN EFECTIVO 000000000090489900000 | | | |
| | SUC 0342 | | | |
| | CAJA 0068 AUT 00076623 HORA 15:37 | | | 24,988.09 |

Detalle de Operaciones En pesos Moneda Nacional

| FECHA | CONCEPTO | RETIROS | DEPÓSITOS | SALDO |
|--------|---|---------|-----------|-----------|
| 02 MAY | DEPOSITO EFECTIVO SUC. GRANSUR, CDMX CAJA 0003 AUT 00740755 HORA 13:04 SUC 4641 | | 1,501.51 | 26,489.60 |
| 02 MAY | DEPOSITO DE SUC. ARAGON VILLA GPE.,CD CASA102 DEP EN EFECTIVO 501.02 CAJA 0003 AUT 00927999 HORA 13:57 SUC 0370 | | 501.02 | 26,990.62 |
| 02 MAY | DEPOSITO EN VENTANILLA 0000000000090489900000 SUC 0342 CAJA 0068 AUT 00001334 HORA 19:29 DEP EN EFECTIVO 0000000000090489900000 SUC 0342 CAJA 0068 AUT 00001334 HORA 19:29 | | 501.19 | 27,491.81 |
| 03 MAY | PAGO RECIBIDO DE BANORTE/IXE POR ORDEN DE EVA DE JESUS BARRERA PALMA CTA.ORDENANTE 072180004595939718 REF.0000159 SUC 0 CAJA 0 AUT 0 HORA 0:0 matto 159 mayo 2019 RASTREO: 7279MAP2201905030753127289 CAJA 0078 AUT 00825664 HORA 09:27 SUC 0859 | | 501.59 | 27,993.40 |
| 03 MAY | DEPOSITO EFECTIVO SUC. SAN LORENZO TEZONCO CAJA 0003 AUT 00193502 HORA 10:38 SUC 0508 | | 1,001.37 | 28,994.77 |
| 03 MAY | PAGO RECIBIDO DE BBVA BANCOMER POR ORDEN DE ROSENDO VICTOR MANUE MACAZAGA CTA.ORDENANTE 012180004443585627 REF.0305190 SUC 0 CAJA 0 AUT 0 HORA 0:0 MMTO MAY 19 RASTREO: MBAN01001905030004507207 CAJA 0078 AUT 00996397 HORA 12:52 SUC 0859 | | 501.39 | 29,496.16 |
| 03 MAY | DEPOSITO EFECTIVO SUC. SUC ZINACANTEPEC CAJA 0001 AUT 00940190 HORA 14:54 SUC 0305 | | 501.22 | 29,997.38 |
| 03 MAY | PAGO RECIBIDO DE CARLOS EMILIO,GONZALEZ/NUÑEZ SU REF.0000000000 CARLOS EMILIO,GONZALEZ/NUÑEZ CAJA 0071 AUT 00482836 | | | |

SUC. 107 C.F. CUERNAVACA,MOR
MATAMOROS S N
CENTRO

DAVID PEREZ CARREON

Detalle de Operaciones En pesos Moneda Nacional

| FECHA | CONCEPTO | RETIROS | DEPÓSITOS | SALDO |
|--------|--|---------|-----------|-----------|
| | HORA 17:26 SUC 0870 | | 551.29 | 30,548.67 |
| 03 MAY | PAGO RECIBIDO DE CARLOS EMILIO,GONZALEZ/NUÑEZ SU REF.0000486055 CARLOS EMILIO,GONZALEZ/NUÑEZ CAJA 0071 AUT 00486055 | | | |
| | HORA 17:31 SUC 0870 | | 501.29 | 31,049.96 |
| 03 MAY | PAGO RECIBIDO DE AZTECA POR ORDEN DE MEDINA CAMACHO MARGARITA REF.0178695 Mantenimiento Mayo RASTREO: 190506070842325610I SUC 0859 | | | |
| | CAJA 0072 AUT 00338305 HORA 21:15 | | 501.49 | 31,551.45 |

Deposita a tu Inversión Perfiles con Citibanamex Móvil sin perderte de nada.¹

- 1 Entra a la aplicación y da clic en el ícono **Invertir**. Indica que quieres hacer un **Depósito a inversión**.
- 2 Selecciona **Inversión Perfiles**.
- 3 Ingresa **importe**, confirma y listo!

Si aún no tienes Citibanamex Móvil, descárgala ahora.

¹ Consulta horario de operación, GAT e información legal al final del estado de cuenta.

Pieza ID: PCP-000040-04

SUC. 107 C.F. CUERNAVACA, MOR
MATAMOROS S N
CENTRO

Estamos para servirte las 24 horas, los 365 días del año: Reporte de robo o extravío de cheques, Tarjetas de Débito y atención de aclaraciones.

Importante

Si deseas realizar una aclaración sobre tu Estado de Cuenta, tienes 90 días naturales posteriores al corte del mismo. Para ello, por favor llama a la Unidad Especializada de Atención a Usuarios.

Incumplir tus obligaciones te puede generar comisiones e intereses moratorios.

Para consultar información sobre comisiones con fines informativos y de comparación, ingresa a www.condusef.gob.mx y www.citibanamex.com

Centro de Atención Telefónica

Ciudad de México:
1-226-2639 (1-BANAMEX)

Guadalajara y Monterrey
2262 639-1 (BANAMEX-1)

LADA Nacional sin costo
01 800-021 2345

EUA y Canadá
1 800 226 2639 (1 800 BANAMEX)

Banco Nacional de México, S.A., integrante del Grupo Financiero Banamex recibe las consultas, reclamaciones o aclaraciones, en su Unidad Especializada de Atención a Usuarios, ubicada en Av. Insurgentes Sur No. 926, Colonia Del Valle, Delegación Benito Juárez, C.P.03100 Ciudad de México y por correo electrónico une@citibanamex.com o teléfono (55) 1226-4583, así como en cualquiera de sus sucursales u oficinas. En el caso de no obtener una respuesta satisfactoria, podrá acudir a la Comisión Nacional para la Protección y Defensa de los Usuarios de Servicios Financieros www.condusef.gob.mx, teléfonos: 01-800-999-8080 y 5340-0999.

RFC: BNM840515VB1 Isabel la Católica no. 44, Colonia Centro, Delegación Cuauhtémoc, 06000, Ciudad de México.



Producto garantizado por el IPAB hasta por 400,000
Unidades de Inversión UDI's por persona y por banco
www.gob.mx/ipab

Ley Federal de Protección de datos personales en posesión de los particulares.

En Banamex tus datos están protegidos, consulta el aviso de privacidad correspondiente en www.citibanamex.com/avisodeprivacidad

.Este documento es una representación impresa sin validez fiscal.

Información Legal:

Inversión Perfiles

Horario de operación de 6:00 a 19:00 hrs, hora de la Ciudad de México. Las operaciones realizadas fuera de este horario aplicarán el día hábil siguiente.

GAT nominal 0.60% GAT real -3.25% Antes de impuestos, desde \$100 calculado el 25 de Febrero de 2019, y vigente al 25 de Julio de 2019. La GAT real es el rendimiento que obtendrías después de descontar la inflación estimada. La tasa de interés anual es fija. La tasa de rendimiento se aplicará conforme a las disposiciones fiscales vigentes. Consulta requisitos de contratación y condiciones en www.citibanamex.com. Producto ofrecido por Banco Nacional de México, S.A. integrante del Grupo Financiero Banamex y garantizado por el IPAB hasta 400 mil UDIs por persona, por banco. www.gob.mx/ipab

Requisitos de contratación de inversiones para Persona Física:

¹Firmar contrato correspondiente ²Presentar una de las siguientes identificaciones oficiales vigentes: credencial de elector, Pasaporte y en caso de extranjeros FM2 ³Comprobante de domicilio (no mayor a tres meses) Luz, agua o predial ⁴Contar con una cuenta eje.

Citibanamex Móvil

Operaciones con carga a productos Citibanamex. Citibanamex Móvil es un servicio ofrecido por Banco Nacional de México, S.A. integrante del Grupo Financiero Banamex. Consulta términos, condiciones y requisitos de contratación en www.citibanamex.com/citibanamexmovil Los productos y servicios ofrecidos en Citibanamex Móvil son ofertas dirigidas solo para residentes en México.

BancaNet

BancaNet es un servicio ofrecido por Banco Nacional de México, S.A., integrante del Grupo Financiero Banamex. Consulta términos, comisiones, condiciones y requisitos de contratación en www.citibanamex.com/infobancanet ©2017 Banco Nacional de México, S.A., integrante del Grupo Financiero Banamex CITIBANAMEX y CITIBANAMEX y Diseño son marcas registradas de servicios y productos de Citigroup Inc. Y Banco Nacional de México, S.A., integrante del Grupo Financiero Banamex ("Citibanamex"). Consulta el Aviso de Privacidad en citibanamex.com/avisodeprivacidad

Cuenta Perfiles

Producto ofrecido por Banco Nacional de México, S.A. integrante del Grupo Financiero Banamex y garantizado por el IPAB hasta 400 mil UDIs por persona, por banco www.gob.mx/ipab. Consulta comisiones y condiciones en www.citibanamex.com/cuentaperfiles

Glosario de Abreviaturas

| | |
|-------------------|----------------------------|
| IER | PRIMER |
| A@O | AÑO |
| ANL | ANUALIDAD |
| ATM | AUTOMATIC TELLER MACHINE |
| AUD/AUDIOMAT | AUDIOMATICO |
| AUD E | AUDIOMATICO EMPRESARIAL |
| AUT | AUTOMATICA/AUTORIZACION |
| B PER | BANCANET PERSONAL |
| B PRF | BANCANET PROFESIONAL |
| BANAMEX | BANCO NACIONAL DE MEXICO |
| BANC | BANCOS |
| BCA | BANCA |
| BCDIR | BANCANET DIRECTO |
| BCNET | BANCANET EMPRESARIAL |
| BCOS | BANCOS |
| BENEF | BENEFICIARIO |
| BESE | BANAMEX EN SU EMPRESA |
| BMX/BNM | BANCO NACIONAL DE MEXICO |
| BNE | BANCANET EMPRESARIAL |
| BNET | BANCA NET PERSONAL |
| BONIF | BONIFICACION |
| C | CAJERO |
| CH/CHO | CHEQUE |
| C FONDOS | CONCENTRACION FONDOS |
| C/COPIA | CON COPIA |
| C/TARJ- C/TARJETA | CON TARJETA |
| CAJ | CAJERO |
| CBC | CUENTA BALANCE CERO |
| CCB | CALIFORNIA COMMERCE BANK |
| CEDES | CERTIFICADO DE DEPOSITO |
| CERTIF | CERTIFICADO |
| CF | CONCENTRACION FONDOS |
| CGO | CARGO |
| CH. DEV S/FONDOS | CHEQUE DEVUELTO SIN FONDOS |
| CITI | CITIDIRECT |
| CM | CUENTA MAESTRA |
| COM | COMISION |
| COM. CH S/FONDOS | COMISION CHEQUE SIN FONDOS |
| COMIS/COMS | COMISION |
| CONCENT | CONCENTRADORA |
| CONSULT / CONS | CONSULTA (S) |
| CP | CAJERO PERMANENTE |
| CR | CENTRO REPARTO |
| CTA | CUENTA |
| CTA. M. | CUENTA MAESTRA |
| CTAS | CUENTAS |
| CTO | CONTRATO |
| CTRO | CENTRO |
| CRED | CREDITO |
| CUE | CUENTA |
| CVE | CLAVE |
| DEB/DEBIT | DEBITO |
| DEP | DEPOSITO |
| DEP P/DISPOSICION | DEPOSITO POR DISPOSICION |
| DEVOL | DEVOLUCION |
| DEVUEL | DEVUELTO |
| DF | DISTRITO FEDERAL |
| DIGIT | DIGITEM |
| DISP/DIS | DISPOSICION |
| DLS/DLLS | DOLARES |
| DOC | DOCUMENTO |
| DOM | DOMICILIACION |
| DOT | DOTACION |

| | |
|-------------------|-----------------------------|
| EDO | ESTADO |
| EDO DE CTA | ESTADO DE CUENTA |
| EFE/EFFECTIV/EFVO | EFFECTIVO |
| ELEC/ELECTR | ELECTRONICA |
| EMP | EMPRESARIAL |
| ESP | ESPECIAL |
| EXI | EXITOSA |
| EXIT | EXITOSO |
| EXT | EXTRANJERO |
| F/PLAZA | FUERA DE PLAZA |
| FID | FIDUCIARIO |
| FINS | FONDOS INSUFICIENTES |
| FIRME/PZA | FIRME PLAZA |
| FOR | FORANE0 |
| GAT | GANANCIA ANUAL TOTAL |
| GEN | GENERACION |
| GOLDZ | HORIZONTE BALANCEADOS Z |
| GRACI | GRACIAS |
| GTOS | GASTOS |
| HZMDMAS | HORIZONTE BANAMEX UNO |
| HORZONT | FONDO DE DINERO IBANAMEX |
| HORZNT+ | HORIZONTE PLUS |
| HZDIA | HORIZONTE BANAMEX DOS |
| IDE | IMPUESTO DEPOSITO EFFECTIVO |
| IMP | IMPUESTOS |
| IMP.MN | IMPORTE MONEDA NACIONAL |
| IMP.ME | IMPORTE MONEDA EXTRANJERA |
| IMPTE | IMPORTE |
| IN FA/INT FALL | INTENTOS FALLIDOS |
| INCUMPL | INCUMPLIMIENTO |
| INT | INTERES |
| INTB | INTERBANCARIO |
| INTBCO/INTERBAN | INTERBANCARIO |
| INST | INSTITUCIONES |
| INTS | INTERESES |
| INV/INVS | INVERSION/INVERSIONES |
| ISR | IMPUESTO SOBRE LA RENTA |
| IVA | IMPUESTO VALOR AGREGADO |
| L.C. | LINEA DE CREDITO |
| M DIA | MISMO DIA |
| M.N. | MONEDA NACIONAL |
| MA/MAGNE | MAGNETICO |
| MED | MEDIO |
| MEN | MENSUALIDAD |
| MENS | MENSUAL |
| MOD | MODALIDAD |
| MOV | MOVIMIENTO |
| MOVS/MOVTOS | MOVIMIENTOS |
| NEG | NEGOCIO RECEPTOR DE PAGOS |
| NET | BANCANET |
| No. | NUMERO |
| No. INV. | NUMERO DE INVERSION |
| No. SUC. | NUMERO DE SUCURSAL |
| NOMI | NOMINA BANAMEX |
| OPER | OPERACION |
| PAGOS | PAGOS INTERBANCARIOS |
| PAQ | PAQUETE |
| PDTES | PENDIENTES |
| PEMEX | PETROLEOS MEXICANOS |
| PEND/PENDIENT | PENDIENTE |
| PERM | PERMANENTE |
| PREV AUT | PREVENCION AUTOMATICA |
| PROG | PROGRAMADO |

| | |
|--------------|---|
| PROM | PROMEDIO |
| PTOS | PUNTOS |
| PYME | PAQUETE PYME |
| R1 | MONTO DE 0 A 30 MIL |
| R2 | MONTO DE 30 MIL A 50 MIL |
| R3 | MONTO DE 50 MIL EN ADELANTE |
| REACTIV | REACTIVACION |
| REC | RECEPCION |
| RECH | RECHAZADO(A) |
| REEMB | REEMBOLSO |
| REF | REFERENCIA |
| REND | RENDIMIENTOS |
| REP/REPOS | REPOSICION |
| REPOSIC | REPOSICION |
| RESP | RESPALDO |
| RET | RETIROS |
| REV | REVOCACION |
| RFC | REGISTRO FEDERAL DE CONTRIBUYENTES |
| S.A.R. | SISTEMA ADMINISTRACION RETIRO |
| SAT | SISTEMA ADMINISTRACION TRIBUTARIA |
| S.B.C. | SALVO BUEN COBRO |
| S/FON | SIN FONDOS |
| S/FONDOS | SIN FONDOS |
| SA | SOCIEDAD ANONIMA |
| SA DE CV | SOCIEDAD ANONIMA DE CAPITAL VARIABLE |
| SC | SOCIEDAD CIVIL |
| SDO | SALDO |
| SEC | SECUENCIA |
| SEGBANAMEX | SEGUROS BANAMEX |
| SER | SERVICIO |
| SER BCA ELEC | SERVICIO BANCA ELECTRONICA |
| SERV | SERVICIO/SERVICIOS |
| SOBREG | SOBREGIRO |
| SOFOM | SOCIEDAD FINANCIERA OBJETO MULTIPLE |
| SPEI | SERVICIOS PAGOS ELECTRONICOS INTERBANCARIOS |
| SPEUA | SISTEMA PAGOS ELECTRONICOS USO AMPLIADO |
| SUC | SUCURSAL |
| T | TARJETA |
| T Y CH | TARJETA Y CHEQUERA |
| T.D. | TARJETA DEBITO |
| TAR/TARJ | TARJETA |
| TB | TARJETAS BANAMEX |
| TC | TARJETA DE CREDITO |
| TC | TIPO DE CAMBIO |
| T. GRA | TASA GRAVABLE |
| T. EXE | TASA EXENTA |
| TEF | TRANSFERENCIA ELECTRONICA DE PAGOS |
| TERC | TERCEROS |
| TRAS | TRASPASO |
| TPV | TERMINAL PUNTO DE VENTA |
| TXN | TRANSACCION |
| UDI'S | UNIDADES DE INVERSION |
| VENTAN | VENTANILLA |
| VTO | VENCIMIENTO |
| X | POR |

La información aquí contenida forma parte integrante del Estado de Cuenta.