



**Ingresos y Egresos 2020  
(LOS SAUCES II, RINCONADA 2)**

	Ingresos			Egresos			(Ingreso ACUMULADO) - (Egresos)	GRAN TOTAL DE INGRESOS CTA BANCARIA	GRAN TOTAL DE GASTOS FIJOS	GRAN TOTAL DE GASTOS EXTRAS
	Saldo Inicial de Mes	Fecha de INGRESO	Depositos	Ingreso ACUMULADO	Fecha de GASTO	Monto				
<b>Del 05 de septiembre al 04 de octubre de 2020 (SEPTIEMBRE)</b>										
Saldo Inial despues del corte	65,232.04									
Servicio de Basura del 09 al 22 de agosto de 2020 R2					08/09/2020	900.00				
Servicio de Basura del 23 de agosto al 05 de septiembre de 2020 R2					08/09/2020	900.00				
Pago de cuota SEPTIEMBRE 2020 COMITE CENTRAL R2					08/09/2020	375.00				
Servicio de jardineria del 07 al 12 de septiembre de 2020					14/09/2020	2,600.00				
Servicio de jardineria del 14 al 19 de septiembre de 2020					21/09/2020	2,600.00				
Servicio de luz areas comunes del 09 DE JULIO AL 08 SEPTIEMBRE 20					23/09/2020	5,326.00				
Servicio de jardineria del 21 al 26 de septiembre de 2020					28/09/2020	2,600.00				
Servicio de Basura del 06 al 19 de septiembre de 2020 R2					28/09/2020	900.00				
Servicio de alberca SEPTIEMBRE 2020					30/09/2020	2,650.00				
Servicio de vigilancia SEPTIEMBRE 2020					01/10/2020	4,575.00				
Compra de UREA para abonar de areas verdes					01/10/2020	1,380.00				
Traspaso para pago luz areas comunes RINCONADAS R1, R2 Y R3					01/10/2020	1,696.00				
Ingreso por cuotas de mantenimiento		Del 05 de septiembre al 04 de octubre de 2020	18,587.71							
	65,232.04		18,587.71	83,819.75		26,502.00	26,502.00	57,317.75	57,317.75	25,122.00
										1,380.00

Saldo en banco (AL CORTE)	<b>57,317.75</b>
---------------------------	------------------

## Comprobante de transferencia

**Transferencia realizada por:** DAVID PEREZ CARREON

**Fecha:** 08 Sep 2020

**Hora:** 9:51:03 h Centro de México

Tu transferencia ha sido aplicada Número de autorización #135806

<b>Cuentas</b>	<b>Cuenta retiro</b>
	BANAMEX Cta. Cheques **077
	CLABE emisor **776
	<b>Cuenta depósito o beneficiario</b>
	AZTECABasuraCUERNAVACA**625

<b>Datos de la transferencia</b>	<b>Monto</b>	\$900.00 MXN
	<b>Clave de rastreo</b>	085901358060325208
	<b>Tipo de cuenta</b>	Tarjeta
	<b>Tipo de beneficiario</b>	Persona física
	<b>Referencia numérica</b>	80920
	<b>Concepto de pago</b>	Basura del 9 al 22 de agosto del 2020 R2
	<b>Plazo</b>	Mismo día

Este documento es de carácter informativo, no tiene validez como comprobante fiscal.

## Comprobante de transferencia

**Transferencia realizada por:** DAVID PEREZ CARREON

**Fecha:** 08 Sep 2020

**Hora:** 9:53:25 h Centro de México

Tu transferencia ha sido aplicada Número de autorización #136939

<b>Cuentas</b>	<b>Cuenta retiro</b>
	BANAMEX Cta. Cheques **077
	CLABE emisor **776
	<b>Cuenta depósito o beneficiario</b>
	AZTECABasuraCUERNAVACA**625

<b>Datos de la transferencia</b>	<b>Monto</b>	\$900.00 MXN
	<b>Clave de rastreo</b>	085901369390325208
	<b>Tipo de cuenta</b>	Tarjeta
	<b>Tipo de beneficiario</b>	Persona física
	<b>Referencia numérica</b>	80920
	<b>Concepto de pago</b>	Basura del 23 agosto al 05 sept 2020 R2
	<b>Plazo</b>	Mismo día

Este documento es de carácter informativo, no tiene validez como comprobante fiscal.

## Comprobante de transferencia

**Transferencia realizada por:** DAVID PEREZ CARREON

**Fecha:** 08 Sep 2020

**Hora:** 9:56:09 h Centro de México

Tu transferencia ha sido aplicada Número de autorización #138929

<b>Cuentas</b>	<b>Cuenta retiro</b>
	BANAMEX Cta. Cheques **077
	CLABE emisor **776
	<b>Cuenta depósito o beneficiario</b>
	SANTANDERCOMITECENTRALSAUCES2* *879

<b>Datos de la transferencia</b>	<b>Monto</b>	\$375.00 MXN
	<b>Clave de rastreo</b>	085901389290325201
	<b>Tipo de cuenta</b>	Tarjeta
	<b>Tipo de beneficiario</b>	Persona física
	<b>Referencia numérica</b>	80920
	<b>Concepto de pago</b>	Cuota Septiembre Comite Central R2
	<b>Plazo</b>	Mismo día

Este documento es de carácter informativo, no tiene validez como comprobante fiscal.

## Comprobante de transferencia

**Transferencia realizada por:** DAVID PEREZ CARREON

**Fecha:** 12 Sep 2020

**Hora:** 9:00:34 h Centro de México

Tu transferencia ha sido aplicada Número de autorización #029469

<b>Cuentas</b>	<b>Cuenta retiro</b>
	BANAMEX Cta. Cheques **077
	CLABE emisor **776
	<b>Cuenta depósito o beneficiario</b>
	AZTECAJardinero CUERNAVACA**208

<b>Datos de la transferencia</b>	<b>Monto</b>	\$2,600.00 MXN
	<b>Clave de rastreo</b>	085900294690325606
	<b>Tipo de cuenta</b>	Tarjeta
	<b>Tipo de beneficiario</b>	Persona física
	<b>Referencia numérica</b>	120920
	<b>Concepto de pago</b>	Jardineria del 07 al 12 de septiembre 20
	<b>Plazo</b>	Mismo día

Este documento es de carácter informativo, no tiene validez como comprobante fiscal.

## Comprobante de transferencia

**Transferencia realizada por:** DAVID PEREZ CARREON

**Fecha:** 19 Sep 2020

**Hora:** 12:37:17 h Centro de México

Tu transferencia ha sido aplicada Número de autorización #113510

<b>Cuentas</b>	<b>Cuenta retiro</b>
	BANAMEX Cta. Cheques **077
	CLABE emisor **776
	<b>Cuenta depósito o beneficiario</b>
	AZTECAJardinero CUERNAVACA**208

<b>Datos de la transferencia</b>	<b>Monto</b>	\$2,600.00 MXN
	<b>Clave de rastreo</b>	085901135100326302
	<b>Tipo de cuenta</b>	Tarjeta
	<b>Tipo de beneficiario</b>	Persona física
	<b>Referencia numérica</b>	190920
	<b>Concepto de pago</b>	Jardineria del 14 al 19 de Septiembre 20
	<b>Plazo</b>	Mismo día

Este documento es de carácter informativo, no tiene validez como comprobante fiscal.



Comisión Federal de Electricidad®

CFE Suministrador de Servicios Básicos  
Río Ródano No. 14, colonia Cuauhtémoc,  
Alcaldía Cuauhtémoc, Código Postal 06500,  
Ciudad de México. RFC: CSS160330CP7

## SERVICIOS GENERALES ALUMBRADO

CONDOMINIO 2 S N CP.62790  
BLVD DE LOS SAUCES  
SAUCES RESIDENCIAL. C.P. 62790  
EMILIANO ZAPATA, MOR.

**NO. DE SERVICIO :** 295130939368  
**RMU :** 62790 13-09-23 SEGA-000000 010 CFE

**LÍMITE DE PAGO:** 24 SEP 20

**CORTE A PARTIR:**  
25 SEP 20

**TARIFA:** PDB **NO. MEDIDOR:** W777JC **MULTIPLICADOR:** 1

**PERIODO FACTURADO:** 09 JUL 20 - 08 SEP 20

### TOTAL A PAGAR:

# \$5,326

(CINCO MIL TRESCIENTOS VEINTISEIS PESOS M.N.)



## ¡PAGA EL RECIBO DE LUZ DESDE TU CELULAR!



### APP CFE CONTIGO



¡DESCÁRGALA YA!



Concepto	Lectura actual		Lectura anterior		Total periodo	Precio (MXN)	Subtotal (MXN)
	Medida ●	Estimada ●	Medida ●	Estimada ●			
<b>Energía (kWh)</b>	07269		06020		1249		
Este gráfico refleja tu nivel de consumo. A menor uso, mayor apoyo.							Subtotal

Costos de la energía en el Mercado Eléctrico Mayorista				
Concepto	\$	\$/kW	\$/kWh	Importe (MXN)
Suministro	101.08	0.00	0.00	101.08
Distribución	0.00	0.00	1,609.59	1,609.59
Transmisión	0.00	0.00	209.71	209.71
CENACE	0.00	0.00	9.99	9.99
Energía	0.00	0.00	1,385.14	1,385.14
Capacidad	0.00	0.00	904.28	904.28
SCnMEM <sup>(1)</sup>	0.00	0.00	6.99	6.99
<b>Total</b>	<b>101.08</b>	<b>0.00</b>	<b>4,125.70</b>	<b>4,226.78</b>

Desglose del Importe a pagar	
Concepto	Importe (MXN)
Cargo Fijo <sup>3</sup>	101.08
Energía	4,125.70
Subtotal	4,226.78
IVA 16%	676.28
Fac. del Periodo	4,903.06
DAP <sup>2</sup>	422.67
Adeudo Anterior	5,157.79
Su Pago	5,157.00-
<b>Total</b>	<b>\$5,326.52</b>

(1) SCnMEM: Costos relacionados con los servicios del Mercado. (2) DAP: Derecho al Alumbrado Público. (3) Cargos o créditos: Diversos conceptos que se pueden incluir en el aviso recibo relacionados con el suministro.

Fecha, hora y lugar de impresión: 12 OCT 2020 11:30:43 hrs. Carretera Zapata-Tezoyuca SN SN Col. Centro Zapata Zapata Morelos Mexico CP 00000 Siguenos en twitter@CFE\_Ctro\_Sur



62790 13-09-23 SEGA-000000 010 CFE  
01 295130939368 200924 000005326 8



15DG31G067153776

Repartir



# \$5,326

(CINCO MIL TRESCIENTOS VEINTISEIS PESOS M.N.)

## CONSUMO HISTÓRICO

Periodo	kWh	Importe	Pagos	Pendientes de Pago
del 11 MAY 20 al 09 JUL 20	1182	\$5,157.00	\$5,157.00	
del 10 MAR 20 al 11 MAY 20	1483	\$6,511.00	\$6,511.00	
del 09 ENE 20 al 10 MAR 20	1330	\$5,812.00	\$5,812.00	
del 08 NOV 19 al 09 ENE 20	1512	\$6,498.00	\$6,498.00	
del 09 SEP 19 al 08 NOV 19	513	\$2,287.00	\$2,287.00	
del 10 JUL 19 al 09 SEP 19	1502	\$6,621.00	\$6,621.00	
del 13 MAY 19 al 10 JUL 19	1098	\$4,979.00	\$4,979.00	
del 11 MAR 19 al 13 MAY 19	967	\$4,264.00	\$4,264.00	
del 10 ENE 19 al 11 MAR 19	1031	\$4,498.00	\$4,498.00	
del 08 NOV 18 al 10 ENE 19	1203	\$5,170.00	\$5,170.00	
del 10 SEP 18 al 08 NOV 18	1385	\$6,900.00	\$6,900.00	

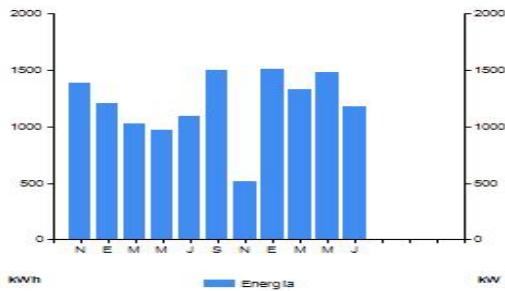

En esta temporada de estar en casa, cuida tu consumo de energía eléctrica, te recomendamos:

- Tener apagados el mayor número de focos que te sea posible.
- Utilizar la iluminación natural.
- Abrir puertas y ventanas (de esta manera correrá el aire).

Pensando en ti y en el bienestar de tu familia, nuestro compromiso es seguir

*¡Conectados Contigo!*



Datos Fiscales del Receptor

Cadena Original

Este documento es una representación impresa de un CFDI

Pago en una sola exhibición

RFC CONDOMINIO 2 S N CP.62790 EMILIANO ZAPATA, MOR, Serie: GC Folio: 000028599187 Folio Fiscal: UIUD N, Certificado del SAT: No, certificado del CSD: 00001000000413089779 Fecha y Hora de certificación: Unidad de medida: No Aplica Método de pago: NA Régimen Fiscal: RÉGIMEN GENERAL DE LEY DE PERSONAS MORALES

||1.0|UIUD|



Instancias y recursos a disposición de los usuarios para atender quejas:



**¡AVISO IMPORTANTE!**

Corte a partir de los 25 SEP 20.

Su consumo de energía eléctrica está dentro del rango excedente.

Le invitamos a que se registre en nuestro portal y disfrute de la comodidad de nuestros servicios en línea.

Conoce los servicios de los diferentes suministradores: <http://usuariocalificado.cre.gob.mx/UsuarioCalificado/ListadoSuministrador>

**¡MEDIOS AUTORIZADOS DE COBRANZA!**





## Comprobante de transferencia

**Transferencia realizada por:** DAVID PEREZ CARREON

**Fecha:** 26 sep 2020

**Hora:** 08:32:48 h Centro de México

Tu transferencia ha sido aplicada Número de autorización #024250

<b>Cuentas</b>	<b>Cuenta retiro</b>
	BANAMEX Cta. Cheques **077
	CLABE emisor **776
	<b>Cuenta depósito o beneficiario</b>
	AZTECA Jardinero CUERNAVACA **208

<b>Datos de la transferencia</b>	<b>Monto</b>	\$2,600.00 MXN
	<b>Clave de rastreo</b>	085900242500327002
	<b>Tipo de cuenta</b>	Tarjeta
	<b>Tipo de beneficiario</b>	Persona física
	<b>Referencia numérica</b>	260920
	<b>Concepto de pago</b>	Jardineria del 21 al 26 de septiembre 20
	<b>Plazo</b>	Mismo día

Este documento es de carácter informativo, no tiene validez como comprobante fiscal.

## Comprobante de transferencia

**Transferencia realizada por:** DAVID PEREZ CARREON

**Fecha:** 26 sep 2020

**Hora:** 08:36:21 h Centro de México

Tu transferencia ha sido aplicada Número de autorización #024984

<b>Cuentas</b>	<b>Cuenta retiro</b>
	BANAMEX Cta. Cheques **077
	CLABE emisor **776
	<b>Cuenta depósito o beneficiario</b>
	AZTECA BasuraCUERNAVACA **625

<b>Datos de la transferencia</b>	<b>Monto</b>	\$900.00 MXN
	<b>Clave de rastreo</b>	085900249840327009
	<b>Tipo de cuenta</b>	Tarjeta
	<b>Tipo de beneficiario</b>	Persona física
	<b>Referencia numérica</b>	260920
	<b>Concepto de pago</b>	Basura del 06 al 19 de septiembre 20 R2
	<b>Plazo</b>	Mismo día

Este documento es de carácter informativo, no tiene validez como comprobante fiscal.

## Comprobante de transferencia

**Transferencia realizada por:** DAVID PEREZ CARREON

**Fecha:** 30 sep 2020

**Hora:** 16:50:05 h Centro de México

Tu transferencia ha sido aplicada Número de autorización #724245

<b>Cuentas</b>	<b>Cuenta retiro</b>
	BANAMEX Cta. Cheques **077
	CLABE emisor **776
	<b>Cuenta depósito o beneficiario</b>
	AZTECA Jardinero CUERNAVACA **208

<b>Datos de la transferencia</b>	<b>Monto</b>	\$2,650.00 MXN
	<b>Clave de rastreo</b>	085907242450327401
	<b>Tipo de cuenta</b>	Tarjeta
	<b>Tipo de beneficiario</b>	Persona física
	<b>Referencia numérica</b>	300920
	<b>Concepto de pago</b>	Servicio de alberca SEPTIEMBRE 2020
	<b>Plazo</b>	Mismo día

Este documento es de carácter informativo, no tiene validez como comprobante fiscal.

## Comprobante de transferencia

**Transferencia realizada por:** DAVID PEREZ CARREON

**Fecha:** 01 oct 2020

**Hora:** 11:37:09 h Centro de México

Tu transferencia ha sido aplicada Número de autorización #276459

<b>Cuentas</b>	<b>Cuenta retiro</b>
	BANAMEX Cta. Cheques **077
	CLABE emisor **776
	<b>Cuenta depósito o beneficiario</b>
	BANORTE VIGILANCIA **972

<b>Datos de la transferencia</b>	<b>Monto</b>	\$4,575.00 MXN
	<b>Clave de rastreo</b>	085902764590327505
	<b>Tipo de cuenta</b>	CLABE
	<b>Tipo de beneficiario</b>	Persona física
	<b>Referencia numérica</b>	11020
	<b>Concepto de pago</b>	Servicio de vigilancia SEPTIEMBRE 20 R2
	<b>Plazo</b>	Mismo día

Este documento es de carácter informativo, no tiene validez como comprobante fiscal.

## Comprobante de transferencia

**Transferencia realizada por:** DAVID PEREZ CARREON

**Fecha:** 01 oct 2020

**Hora:** 12:15:41 h Centro de México

Tu transferencia ha sido aplicada Número de autorización #318527

<b>Cuentas</b>	<b>Cuenta retiro</b>
	BANAMEX Cta. Cheques **077
	CLABE emisor **776
	<b>Cuenta depósito o beneficiario</b>
	AZTECA Jardinero CUERNAVACA **208

<b>Datos de la transferencia</b>	<b>Monto</b>	\$1,380.00 MXN
	<b>Clave de rastreo</b>	085903185270327504
	<b>Tipo de cuenta</b>	Tarjeta
	<b>Tipo de beneficiario</b>	Persona física
	<b>Referencia numérica</b>	11020
	<b>Concepto de pago</b>	Compra de urea para abonar areas verdes
	<b>Plazo</b>	Mismo día

Este documento es de carácter informativo, no tiene validez como comprobante fiscal.

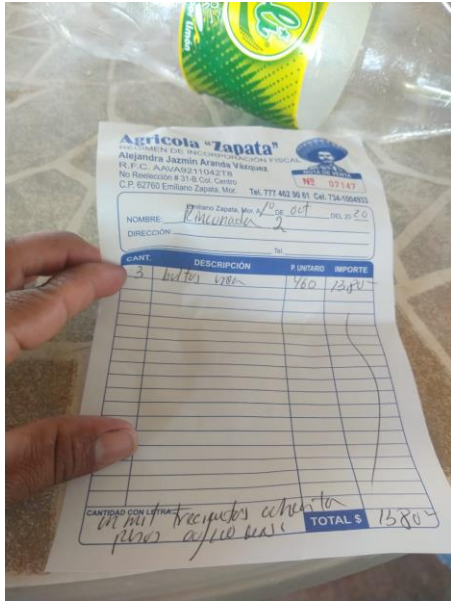



Comisión Federal de Electricidad®

CFE Suministrador de Servicios Básicos  
Río Ródano No. 14, colonia Cuauhtémoc,  
Alcaldía Cuauhtémoc, Código Postal 06500,  
Ciudad de México. RFC: CSS160330CP7

## ALUMBRADO PUBLICO RINCONADAS

CONDOMINIO 2 S N CP.00000  
37W87A 15DG31G06715425  
SAUCES RESIDENCIAL. C.P. 62790  
EMILIANO ZAPATA, MOR.

### TOTAL A PAGAR:

# \$1,696

(UN MIL SEISCIENTOS NOVENTA Y SEIS PESOS M.N.)

**NO. DE SERVICIO :** 295150337771  
**RMU :** 62790 15-03-18 GISL-831224 008 CFE

**LÍMITE DE PAGO: 24 SEP 20**

**CORTE A PARTIR:**  
**25 SEP 20**

**TARIFA:** PDB **NO. MEDIDOR:** 518X0N **MULTIPLICADOR:** 1

**PERIODO FACTURADO:** 09 JUL 20 - 08 SEP 20



## ¡PAGA EL RECIBO DE LUZ DESDE TU CELULAR!



### APP CFE CONTIGO



¡DESCÁRGALA YA!



Concepto	Lectura actual		Lectura anterior		Total periodo	Precio (MXN)	Subtotal (MXN)
	Medida ●	Estimada ●	Medida ●	Estimada ●			
<b>Energía (kWh)</b>	06967		06590		377		



Este gráfico refleja tu nivel de consumo. A menor uso, mayor apoyo.

Subtotal

Costos de la energía en el Mercado Eléctrico Mayorista				
Concepto	\$	\$/kW	\$/kWh	Importe (MXN)
Suministro	101.08	0.00	0.00	101.08
Distribución	0.00	0.00	485.84	485.84
Transmisión	0.00	0.00	63.30	63.30
CENACE	0.00	0.00	3.02	3.02
Energía	0.00	0.00	418.09	418.09
Capacidad	0.00	0.00	272.95	272.95
SCnMEM <sup>(1)</sup>	0.00	0.00	2.11	2.11
<b>Total</b>	<b>101.08</b>	<b>0.00</b>	<b>1,245.31</b>	<b>1,346.39</b>

Desglose del Importe a pagar	
Concepto	Importe (MXN)
Cargo Fijo <sup>3</sup>	101.08
Energía	1,245.31
Subtotal	1,346.39
IVA 16%	215.42
Fac. del Periodo	1,561.81
DAP <sup>2</sup>	134.63
Adeudo Anterior	1,209.10
Su Pago	1,209.00-
<b>Total</b>	<b>\$1,696.54</b>

(1) SCnMEM: Costos relacionados con los servicios del Mercado. (2) DAP: Derecho al Alumbrado Público. (3) Cargos o créditos: Diversos conceptos que se pueden incluir en el aviso recibo relacionados con el suministro.

Fecha, hora y lugar de impresión: 01 OCT 2020 12:03:31 hrs. Carretera Zapata-Tezoyuca SN SN Col. Centro Zapata Zapata Morelos Mexico CP 00000 Siguenos en twitter@CFE\_Ctro\_Sur



62790 15-03-18 GISL-831224 008 CFE  
01 295150337771 200924 000001696 4



15DG31G067153780

Repartir

## CFE-contigo



# \$1,696

(UN MIL SEISCIENTOS NOVENTA Y SEIS PESOS M.N.)

## CONSUMO HISTÓRICO

Periodo	kWh	Importe	Pagos	Pendientes de Pago
del 11 MAY 20 al 09 JUL 20	254	\$1,209.00	\$1,209.00	
del 10 MAR 20 al 11 MAY 20	225	\$1,095.00	\$1,095.00	
del 09 ENE 20 al 10 MAR 20	246	\$1,179.00	\$1,179.00	
del 08 NOV 19 al 09 ENE 20	231	\$1,098.00	\$1,098.00	
del 09 SEP 19 al 08 NOV 19	213	\$1,022.00	\$1,022.00	
del 10 JUL 19 al 09 SEP 19	185	\$490.00	\$490.00	
del 13 MAY 19 al 10 JUL 19	152	\$783.00	\$783.00	
del 11 MAR 19 al 13 MAY 19	153	\$779.00	\$779.00	
del 10 ENE 19 al 11 MAR 19	150	\$760.00	\$760.00	
del 08 NOV 18 al 10 ENE 19	165	\$811.00	\$811.00	
del 10 SEP 18 al 08 NOV 18	146	\$835.00	\$835.00	

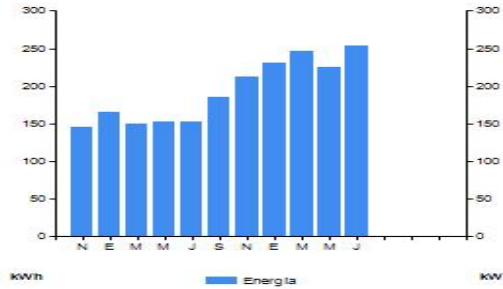

En esta temporada de estar en casa, cuida tu consumo de energía eléctrica, te recomendamos:

- Tener apagados el mayor número de focos que te sea posible.
- Utilizar la iluminación natural.
- Abrir puertas y ventanas (de esta manera correrá el aire).

Pensando en ti y en el bienestar de tu familia, nuestro compromiso es seguir

*¡Conectados Contigo!*



Datos Fiscales del Receptor

Cadena Original

Este documento es una representación impresa de un CFDI

Pago en una sola exhibición

GISL8312249X4 CONDOMINIO 2 S N CP.00000 EMILIANO ZAPATA, MOR. Serie: GC Folio: 000028599188 Folio Fiscal: N. Certificado del SAT: No. certificado del CSD: 00001000000413089779 Fecha y Hora de certificación: Unidad de medida: No Aplica Método de pago: NA Régimen Fiscal: RÉGIMEN GENERAL DE LEY DE PERSONAS MORALES

||1.0|U|J|D|I|||



Instancias y recursos a disposición de los usuarios para atender quejas:



**¡AVISO IMPORTANTE!**

Corte a partir de los 25 SEP 20.

Su consumo de energía eléctrica está dentro del rango excedente.

Le invitamos a que se registre en nuestro portal y disfrute de la comodidad de nuestros servicios en línea.

Conoce los servicios de los diferentes suministradores: <http://usuariocalificado.cre.gob.mx/UsuarioCalificado/LlistadoSuministrador>

## ¡MEDIOS AUTORIZADOS DE COBRANZA!





## Comprobante de transferencia

**Transferencia realizada por:** DAVID PEREZ CARREON

**Fecha:** 01 oct 2020

**Hora:** 12:40:33 h Centro de México

Tu transferencia ha sido aplicada Número de autorización #348737

<b>Cuentas</b>	<b>Cuenta retiro</b>
	BANAMEX Cta. Cheques **077
	CLABE emisor **776
	<b>Cuenta depósito o beneficiario</b>
	HSBC HSBC **479

<b>Datos de la transferencia</b>	<b>Monto</b>	\$1,696.00 MXN
	<b>Clave de rastreo</b>	085903487370327503
	<b>Tipo de cuenta</b>	CLABE
	<b>Tipo de beneficiario</b>	Persona física
	<b>Referencia numérica</b>	11020
	<b>Concepto de pago</b>	Pago de servicio CFE RINCONADAS 1 2 3
	<b>Plazo</b>	Mismo día

Este documento es de carácter informativo, no tiene validez como comprobante fiscal.

## Pago de Servicio CFE

cfecontigo@cfe.mx <cfecontigo@cfe.mx>

Jue 01/10/2020 12:30 PM

Para: pagos.rinconada2@hotmail.com <pagos.rinconada2@hotmail.com>



## Confirmación de Pago



### Estimado Cliente:

A continuación se muestra el detalle del pago recibido de tu servicio.

<i>Operación</i>	<i>Pago de Servicio</i>
<i>Número de servicio</i>	<i>295150337771</i>
<i>Importe</i>	<i>\$1,696.00</i>
<i>Fecha de operación</i>	<i>1/octubre/2020</i>
<i>Hora de operación</i>	<i>12:29:31 p. m.</i>
<i>Concepto</i>	<i>Pago de Recibo CFE</i>
<i>Número de confirmación</i>	<i>067959</i>
<i>Período Financiamiento</i>	<i>Pago en una sola exhibición</i>

Te invitamos a cambiar tu recibo por el formato electrónico, solo da "clic" y llegará a tu correo electrónico.

Recuerda que puedes solicitar el cargo automático a tu cuenta bancaria.

**Nuestro compromiso es seguir conectados contigo.**



- ¿Ya no deseas recibir información de un determinado servicio?
- ¿Deseas cambiar tu dirección de correo electrónico?
- ¿Deseas cambiar tu número de servicio primario?
- ¿Deseas recibir correo electrónico de otros servicios registrados en tu cuenta?

*Con fundamento a los artículos 18, 20, 21 y 22 de la Ley Federal de Transparencia y Acceso a la Información Pública Gubernamental. Artículos 37 y 40 de su reglamento, así como los lineamientos de la Protección de Datos Personales expedidos por el Instituto Federal de Acceso a la Información y Protección de Datos; los Datos Personales contenidos en el presente documento están protegidos, por tanto solo podrán ser usados para los fines por los cuales fueron entregados, cualquier uso deberá ser autorizado por el titular de los mismos.*



**AVISO DE PRIVACIDAD.** Sus Datos Personales en posesión de la empresa “CFE Suministrador de Servicios Básicos” están protegidos. Para mayor información puedes consultar el [Aviso de Privacidad](#)