



**Ingresos y Egresos 2021  
(LOS SAUCES II, RINCONADA 2)**

	Ingresos			Egresos			(Ingreso ACUMULADO) - (Egresos)	GRAN TOTAL DE INGRESOS CTA BANCARIA	GRAN TOTAL DE GASTOS FIJOS	GRAN TOTAL DE GASTOS EXTRAS
	Saldo Inicial de Mes	Fecha de INGRESO	Depositos	Ingreso ACUMULADO	Fecha de GASTO	Monto				
<b>Del 05 de marzo al 04 de abril de 2021 (MARZO)</b>										
Saldo Inial despues del corte	62,556.00									
01_Servicio de jardineria del 01 al 06 de marzo 2021					08/03/2021	2,800.00				
02_Servicio de jardineria del 08 al 13 de marzo 2021					16/03/2021	2,800.00				
03_Servicio de Basura del 21 de febrero al 06 marzo 2021					17/03/2021	900.00				
04_Servicio de jardineria del 15 al 20 de marzo 2021					22/03/2021	2,800.00				
05_Servicio de luz areas comunes del 11 de ENERO AL 10 DE MARZO 2021					22/03/2021	4,401.00				
06_Servicio de luz areas comunes RINCONADAS R1, R2 Y R3					23/03/2021	1,023.00				
07_Compra de chapa peatonal y pago mano de obra por instalacion					23/03/2021	1,150.00				
08_Servicio de jardineria del 22 al 27 de marzo 2021					29/03/2021	2,800.00				
09_Servicio de Basura del 07 al 20 de marzo 2021					29/03/2021	900.00				
10_Servicio de fibra optica TOTALPLAY (Periodo 28-marzo - 27-abril 2020)					29/03/2021	659.00				
Ingreso por cuotas de mantenimiento		Del 05 de marzo al 04 de abril de 2021	29,500.17							
	62,556.00		29,500.17	92,056.17		20,233.00	20,233.00	71,823.17	71,823.17	13,659.00
										6,574.00

Saldo en banco (AL CORTE)	71,823.17
---------------------------	-----------

### Comprobante de transferencia

**Transferencia realizada por:** DAVID PEREZ CARREON

**Fecha:** 07 mar 2021

**Hora:** 09:32:06 h Centro de México

### Transferencias Terceros Banamex

Tu transferencia ha sido aplicada Número de autorización #146353

<b>Cuentas</b>	<b>Cuenta retiro</b>
	BANAMEX Cta. Cheques **077
	CLABE emisor **776
	<b>Cuenta depósito o beneficiario</b>
	<b>AZTECA Jardinero CUERNAVACA **208</b> Nombre: ANALLELI POZOS TINOCO

<b>Datos de la transferencia</b>	<b>Monto</b>	\$2,800.00 MXN
	<b>Clave de rastreo</b>	085901463530306614
	<b>Tipo de cuenta</b>	Tarjeta
	<b>Tipo de beneficiario</b>	Persona física
	<b>Referencia numérica</b>	70321
	<b>Concepto de pago</b>	Jardineria del 01 al 06 de marzo 2021
	<b>Plazo</b>	Mismo día

Este documento es de carácter informativo, no tiene validez como comprobante fiscal.

## Comprobante de transferencia

**Transferencia realizada por:** DAVID PEREZ CARREON

**Fecha:** 14 mar 2021

**Hora:** 10:05:38 h Centro de México

## Transferencias Terceros Banamex

Tu transferencia ha sido aplicada Número de autorización #167486

<b>Cuentas</b>	<b>Cuenta retiro</b>
	BANAMEX Cta. Cheques **077
	CLABE emisor **776
	<b>Cuenta depósito o beneficiario</b>
	<b>AZTECA Jardinero CUERNAVACA **208</b> Nombre: ANALLELI POZOS TINOCO

<b>Datos de la transferencia</b>	<b>Monto</b>	\$2,800.00 MXN
	<b>Clave de rastreo</b>	085901674860307317
	<b>Tipo de cuenta</b>	Tarjeta
	<b>Tipo de beneficiario</b>	Persona física
	<b>Referencia numérica</b>	140321
	<b>Concepto de pago</b>	Jardineria del 08 al 13 de marzo de 2021
	<b>Plazo</b>	Mismo día

Este documento es de carácter informativo, no tiene validez como comprobante fiscal.

### Comprobante de transferencia

**Transferencia realizada por:** DAVID PEREZ CARREON

**Fecha:** 14 mar 2021

**Hora:** 10:08:42 h Centro de México

### Transferencias Terceros Banamex

Tu transferencia ha sido aplicada Número de autorización #168415

<b>Cuentas</b>	<b>Cuenta retiro</b>
	BANAMEX Cta. Cheques **077
	CLABE emisor **776
	<b>Cuenta depósito o beneficiario</b>
	<b>AZTECA BasuraCUERNAVACA **625</b> Nombre: AMBROSIQUADALUPE FELIX ZAGAL

<b>Datos de la transferencia</b>	<b>Monto</b>	\$900.00 MXN
	<b>Clave de rastreo</b>	085901684150307313
	<b>Tipo de cuenta</b>	Tarjeta
	<b>Tipo de beneficiario</b>	Persona física
	<b>Referencia numérica</b>	140321
	<b>Concepto de pago</b>	Basura 21 de feb al 06 de mar 2021 R2
	<b>Plazo</b>	Mismo día

Este documento es de carácter informativo, no tiene validez como comprobante fiscal.

### Comprobante de transferencia

**Transferencia realizada por:** DAVID PEREZ CARREON

**Fecha:** 20 mar 2021

**Hora:** 12:15:14 h Centro de México

### Transferencias Terceros Banamex

Tu transferencia ha sido aplicada Número de autorización #135832

<b>Cuentas</b>	<b>Cuenta retiro</b>
	BANAMEX Cta. Cheques **077
	CLABE emisor **776
	<b>Cuenta depósito o beneficiario</b>
	<b>AZTECA Jardinero CUERNAVACA **208</b> Nombre: ANALLELI POZOS TINOCO

<b>Datos de la transferencia</b>	<b>Monto</b>	\$2,800.00 MXN
	<b>Clave de rastreo</b>	085901358320307914
	<b>Tipo de cuenta</b>	Tarjeta
	<b>Tipo de beneficiario</b>	Persona física
	<b>Referencia numérica</b>	200321
	<b>Concepto de pago</b>	Jardineria del 15 al 20 de marzo de 2021
	<b>Plazo</b>	Mismo día

Este documento es de carácter informativo, no tiene validez como comprobante fiscal.

**Retiro / Compra con cuenta Citibanamex**

Notificaciones &lt;notificaciones@citibanamex.com&gt;

Lun 22/03/2021 04:55 PM

Para: "DAVID,PEREZ/CARREON " &lt;pagos.rinconada2@hotmail.com&gt;

**Retiro / Compra**

Mar 22, 2021 03:55:40 PM

**DAVID PEREZ**Se ha realizado la siguiente **operación****Retiro/Compra****\$ 4,401.00 M.N.****CUENTA PERFILES M.N. \*\*497**

Establecimiento	<b>CFE SUM SERV BAS CR MUMEXICO DF DF MX</b>
Fecha y hora	<b>2021/03/22 03:55:00 PM</b>
Estatus	<b>Exitoso</b>
No. Autorización	<b>12791</b>

**¿No reconoces esta operación? Llámamos****Atención Telefónica (Audiomático)**CDMX, Gdl, Mty: **55 1226 2639**Del interior sin costo: **800 021 2345**EUA y Canadá: **1 800 226 2639**Otro país por cobrar a EUA: **1636 722 6799****Atención Banca Digital**Ciudad de México: **55 1226 3990**Del interior sin costo: **800 110 3990**Servicio **24 horas los 365 días**

**SERVICIOS GENERALES ALUMBRADO TOTAL A PAGAR:**

CONDOMINIO 2 S N CP.62790  
BLVD DE LOS SAUCES  
SAUCES RESIDENCIAL. C.P. 62790  
EMILIANO ZAPATA, MOR.

**\$4,401**

(CUATRO MIL CUATROCIENTOS UN PESOS M.N.)

**NO. DE SERVICIO :** 295130939368

**RMU :** 62790 13-09-23 SEGA-000000 010 CFE

**LÍMITE DE PAGO: 27 MAR 21**

**CORTE A PARTIR:  
28 MAR 21**

**TARIFA: PDENO. MEDIDOR:W777JC MULTIPLICADOR:1**

**PERIODO FACTURADO: 11 ENE 21 - 10 MAR 21**

**¡PAGA EL RECIBO DE LUZ  
DESDE TU CELULAR!**



**APP CFE CONTIGO**  
¡Descárgala ya!







**VISA** 

Concepto	Lectura actual		Lectura anterior		Total periodo	Precio (MXN)	Subtotal (MXN)
	Medida	Estimada	Medida	Estimada			
<b>Energía (kWh)</b>	10751		09740		1011		
<p>Este gráfico refleja tu nivel de consumo. A menor uso, mayor apoyo.</p> 							<b>Subtotal</b>

**Costos de la energía en el Mercado Eléctrico Mayorista**

Concepto	\$	\$/kW	\$/kWh	Importe (MXN)
Suministro	104.10	0.00	0.00	104.10
Distribución	0.00	0.00	1,367.18	1,367.18
Transmisión	0.00	0.00	175.61	175.61
CENACE	0.00	0.00	8.49	8.49
Energía	0.00	0.00	1,108.06	1,108.06
Capacidad	0.00	0.00	723.88	723.88
SCnMEM(1)	0.00	0.00	5.86	5.86
<b>Total</b>	<b>104.10</b>	<b>0.00</b>	<b>3,389.08</b>	<b>3,493.18</b>

**Desglose del importe a pagar**

Concepto	Importe (MXN)
Cargo Fijo <sup>3</sup>	104.10
Energía	3,389.08
Subtotal	3,493.18
IVA 16%	558.90
Fac. del Periodo	4,052.08
DAP <sup>2</sup>	349.31
Adeudo Anterior	5,042.20
Su Pago	5,042.00-
<b>Total</b>	<b>\$4,401.59</b>

(1) SCnMEM: Costos relacionados con los servicios del Mercado. (2) DAP: Derecho al Alumbrado Público. (3) Cargos o créditos: Diversos conceptos que se pueden incluir en el aviso recibo relacionados con el suministro.

Fecha, hora y lugar de impresión: 18 MAY 2021 10:55:00 hrs. Carretera Zapata-Tezoyuca SN SN Col. Centro Zapata Zapata Morelos Mexico CP 00000 Siguenos



62790 13-09-23 SEGA-000000 010 CFE  
01 295130939368 210327 000004401 0



15DG31G067155625

Repartir

**\$4,401**

(CUATRO MIL CUATROCIENTOS UN PESOS M.N.)

# CONSUMO HISTÓRICO

Período	kWh	Importe	Pagos	Pendientes de Pago
del 09 NOV 20 al 11 ENE 21	1200	\$5,042.00	\$5,042.00	
del 08 SEP 20 al 09 NOV 20	1271	\$5,334.00	\$5,334.00	
del 09 JUL 20 al 08 SEP 20	1249	\$5,326.00	\$5,326.00	
del 11 MAY 20 al 09 JUL 20	1182	\$5,157.00	\$5,157.00	
del 10 MAR 20 al 11 MAY 20	1483	\$6,511.00	\$6,511.00	
del 09 ENE 20 al 10 MAR 20	1330	\$5,812.00	\$5,812.00	
del 08 NOV 19 al 09 ENE 20	1512	\$6,498.00	\$6,498.00	
del 09 SEP 19 al 08 NOV 19	513	\$2,287.00	\$2,287.00	
del 10 JUL 19 al 09 SEP 19	1502	\$6,621.00	\$6,621.00	
del 13 MAY 19 al 10 JUL 19	1098	\$4,979.00	\$4,979.00	
del 11 MAR 19 al 13 MAY 19	967	\$4,264.00	\$4,264.00	

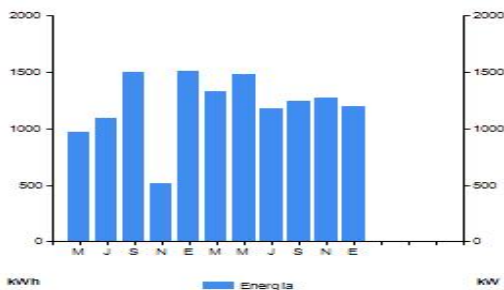

En esta temporada de estar en casa, cuida tu consumo de energía eléctrica, te recomendamos:

- Tener apagados el mayor número de focos y electrodomésticos que sea posible.
- Utilizar la iluminación natural.
- Abrir puertas y ventanas (de esta manera correrá el aire).

Pensando en ti y en el bienestar de tu familia, nuestro compromiso es seguir

*¡Conectados Contigo!*



Datos Fiscales del Receptor Cadena Original Este documento es una representación impresa de un CFDI Pago en una sola exhibición

RFC CONDOMINIO 2 S N CP.62790 EMILIANO ZAPATA, MOR, Serie: GC Folio: 000030989906 Folio Fiscal: UIUD N, Certificado del SAT: No, certificado del CSD: 00001000000413089779 Fecha y Hora de certificación: Unidad de medida: No Aplica Método de pago: NA Régimen Fiscal: RÉGIMEN GENERAL DE LEY DE PERSONAS MORALES

||1.0|UIUD||||



Instancias y recursos a disposición de los usuarios para atender quejas:



**¡AVISO IMPORTANTE!**

Corte a partir de los 28 MAR 21.

Su consumo de energía eléctrica está dentro del rango excedente.

Le invitamos a que se registre en nuestro portal y disfrute de la comodidad de nuestros servicios en línea.

Conoce los servicios de los diferentes suministradores: <http://usuariocalificado.cre.gob.mx/UsuarioCalificado/ListadoSuministrador>



#### BANCOS Y ESTABLECIMIENTOS

Bancómer	Bansafi	Soriana
Banorte	Inbursa	Coppel
Santander	Afirme	Banco del Bajío
Banamex	Banjericho	Banco Azteca
Scotiabank	CiBanco	Mifel
Hstbc	Multiva	



De: Notificaciones [notificaciones@citibanamex.com](mailto:notificaciones@citibanamex.com)  
Asunto: Retiro / Compra con cuenta Citibanamex  
Fecha: 23 mar 2021 4:10:49 p.m.  
Para: "DAVID,PEREZ/CARREON " <<david.perez.c@hotmail.com>

Retiro / Compra



Mar 23, 2021 04:10:42 PM



DAVID PEREZ

Se ha realizado la siguiente operación

**Retiro/Compra**

**\$ 1,023.00 M.N.**

CUENTA PERFILES M.N. \*\*497



Establecimiento	CFE SUM SERV BAS MU MEXICO DF DF MX
Fecha y hora	2021/03/23 04:10:00 PM
Estatus	Exitoso
No. Autorización	27104

¿No reconoces esta operación? Llámamos

**Atención Telefónica (Audiomático)**

CDMX, Gdl, Mty: [55 1226 2639](tel:5512262639)

Del interior sin costo: [800 021 2345](tel:8000212345)

EUA y Canadá: [1 800 226 2639](tel:18002262639)

Otro país por cobrar a EUA: [1636 722 6799](tel:16367226799)

**Atención Banca Digital**

Ciudad de México: [55 1226 3990](tel:5512263990)

Del interior sin costo: [800 110 3990](tel:8001103990)

Servicio 24 horas los 365 días

[www.citibanamex.com/notificaciones](http://www.citibanamex.com/notificaciones)

El Banco Nacional de México®



Comisión Federal de Electricidad®

CFE Suministrador de Servicios Básicos  
Río Ródano No. 14, colonia Cuauhtémoc,  
Alcaldía Cuauhtémoc, Código Postal 06500,  
Ciudad de México. RFC: CSS160330CP7

## ALUMBRADO PUBLICO RINCONADAS

CONDOMINIO 2 S N CP.00000  
37W87A 15DG31G06715425  
SAUCES RESIDENCIAL. C.P. 62790  
EMILIANO ZAPATA, MOR.

### TOTAL A PAGAR:

# \$1,023

(UN MIL VEINTITRES PESOS M.N.)

**NO. DE SERVICIO :** 295150337771

**RMU :** 62790 15-03-18 GISL-831224 008 CFE

**LÍMITE DE PAGO: 27 MAR 21**

**CORTE A PARTIR:**  
**28 MAR 21**

**TARIFA:** PDB **NO. MEDIDOR:** 518XON **MULTIPLICADOR:** 1

**PERIODO FACTURADO:** 11 ENE 21 - 10 MAR 21



## ¡PAGA EL RECIBO DE LUZ DESDE TU CELULAR!



APP CFE CONTIGO



¡DESCÁRGALA YA!



Concepto	Lectura actual		Lectura anterior		Total periodo	Precio (MXN)	Subtotal (MXN)
	Medida ●	Estimada ●	Medida ●	Estimada ●			
<b>Energía (kWh)</b>	07747		07536		211		



Este gráfico refleja tu nivel de consumo. A menor uso, mayor apoyo.

Subtotal

Costos de la energía en el Mercado Eléctrico Mayorista				
Concepto	\$	\$/kW	\$/kWh	Importe (MXN)
Suministro	104.10	0.00	0.00	104.10
Distribución	0.00	0.00	285.34	285.34
Transmisión	0.00	0.00	36.65	36.65
CENACE	0.00	0.00	1.77	1.77
Energía	0.00	0.00	231.26	231.26
Capacidad	0.00	0.00	151.08	151.08
SCnMEM <sup>(1)</sup>	0.00	0.00	1.22	1.22
<b>Total</b>	<b>104.10</b>	<b>0.00</b>	<b>707.32</b>	<b>811.42</b>

Desglose del Importe a pagar	
Concepto	Importe (MXN)
Cargo Fijo <sup>3</sup>	104.10
Energía	707.32
Subtotal	811.42
IVA 16%	129.82
Fac. del Periodo	941.24
DAP <sup>2</sup>	81.14
Adeudo Anterior	1,298.79
Su Pago	1,298.00-
<b>Total</b>	<b>\$1,023.17</b>

(1) SCnMEM: Costos relacionados con los servicios del Mercado. (2) DAP: Derecho al Alumbrado Público. (3) Cargos o créditos: Diversos conceptos que se pueden incluir en el aviso recibo relacionados con el suministro.

Fecha, hora y lugar de impresión: 23 MAR 2021 04:08:19 hrs. Carretera Zapata-Tezoyuca SN SN Col. Centro Zapata Zapata Morelos Mexico CP 00000 Siguenos en twitter@CFE\_Ctro\_Sur



62790 15-03-18 GISL-831224 008 CFE  
01 295150337771 210327 000001023 6



15DG31G067155620

Repartir

CFE-contigo



# \$1,023

(UN MIL VEINTITRES PESOS M.N.)

## CONSUMO HISTÓRICO

Periodo	kWh	Importe	Pagos	Pendientes de Pago
del 09 NOV 20 al 11 ENE 21	286	\$1,298.00	\$1,298.00	
del 08 SEP 20 al 09 NOV 20	283	\$1,378.00	\$1,378.00	
del 09 JUL 20 al 08 SEP 20	377	\$1,696.00	\$1,696.00	
del 11 MAY 20 al 09 JUL 20	254	\$1,209.00	\$1,209.00	
del 10 MAR 20 al 11 MAY 20	225	\$1,095.00	\$1,095.00	
del 09 ENE 20 al 10 MAR 20	246	\$1,179.00	\$1,179.00	
del 08 NOV 19 al 09 ENE 20	231	\$1,098.00	\$1,098.00	
del 09 SEP 19 al 08 NOV 19	213	\$1,022.00	\$1,022.00	
del 10 JUL 19 al 09 SEP 19	185	\$490.00	\$490.00	
del 13 MAY 19 al 10 JUL 19	152	\$783.00	\$783.00	
del 11 MAR 19 al 13 MAY 19	153	\$779.00	\$779.00	

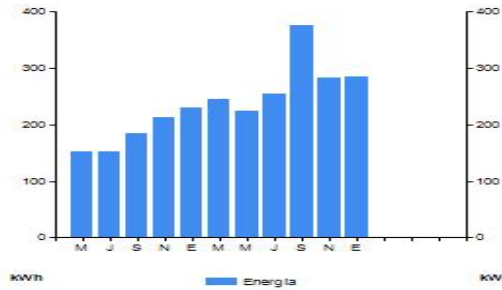

En esta temporada de estar en casa, cuida tu consumo de energía eléctrica, te recomendamos:

- Tener apagados el mayor número de focos que te sea posible.
- Utilizar la iluminación natural.
- Abrir puertas y ventanas (de esta manera correrá el aire).

Pensando en ti y en el bienestar de tu familia, nuestro compromiso es seguir

*¡Conectados Contigo!*



Datos Fiscales del Receptor

Cadena Original

Este documento es una representación impresa de un CFDI

Pago en una sola exhibición

GISL8312249X4 CONDOMINIO 2 S N CP.00000 EMILIANO ZAPATA, MOR. Serie: GC Folio: 000030988905 Folio Fiscal: N. Certificado del SAT: No. certificado del CSD: 00001000000413089779 Fecha y Hora de certificación: Unidad de medida: No Aplica Método de pago: NA Régimen Fiscal: RÉGIMEN GENERAL DE LEY DE PERSONAS MORALES

||1.0|U|D|1|||



Instancias y recursos a disposición de los usuarios para atender quejas:



**¡AVISO IMPORTANTE!**

Corte a partir de los 28 MAR 21.

Su consumo de energía eléctrica está dentro del rango excedente.

Le invitamos a que se registre en nuestro portal y disfrute de la comodidad de nuestros servicios en línea.

Conoce los servicios de los diferentes suministradores: <http://usuariocalificado.cre.gob.mx/UsuarioCalificado/LlistadoSuministrador>

**¡MEDIOS AUTORIZADOS DE COBRANZA!**



### Comprobante de transferencia

**Transferencia realizada por:** DAVID PEREZ CARREON

**Fecha:** 23 mar 2021

**Hora:** 16:15:58 h Centro de México

### Transferencias Terceros Banamex

Tu transferencia ha sido aplicada Número de autorización #487178

<b>Cuentas</b>	<b>Cuenta retiro</b>
	BANAMEX Cta. Cheques **077
	CLABE emisor **776
	<b>Cuenta depósito o beneficiario</b>
	<b>AZTECA Jardinero CUERNAVACA **208</b> Nombre: ANALLELI POZOS TINOCO

<b>Datos de la transferencia</b>	<b>Monto</b>	\$1,150.00 MXN
	<b>Clave de rastreo</b>	085904871780308217
	<b>Tipo de cuenta</b>	Tarjeta
	<b>Tipo de beneficiario</b>	Persona física
	<b>Referencia numérica</b>	230321
	<b>Concepto de pago</b>	Cambio de chapa entrada peatonal
	<b>Plazo</b>	Mismo día

Este documento es de carácter informativo, no tiene validez como comprobante fiscal.



## Comprobante de transferencia

**Transferencia realizada por:** DAVID PEREZ CARREON

**Fecha:** 27 mar 2021

**Hora:** 09:27:35 h Centro de México

## Transferencias Terceros Banamex

Tu transferencia ha sido aplicada Número de autorización #060682

<b>Cuentas</b>	<b>Cuenta retiro</b>
	BANAMEX Cta. Cheques **077
	CLABE emisor **776
	<b>Cuenta depósito o beneficiario</b>
	<b>AZTECA Jardinero CUERNAVACA **208</b> Nombre: ANALLELI POZOS TINOCO

<b>Datos de la transferencia</b>	<b>Monto</b>	\$2,800.00 MXN
	<b>Clave de rastreo</b>	085900606820308619
	<b>Tipo de cuenta</b>	Tarjeta
	<b>Tipo de beneficiario</b>	Persona física
	<b>Referencia numérica</b>	270321
	<b>Concepto de pago</b>	Jardineria del 22 al 27 de marzo de 2021
	<b>Plazo</b>	Mismo día

Este documento es de carácter informativo, no tiene validez como comprobante fiscal.

### Comprobante de transferencia

**Transferencia realizada por:** DAVID PEREZ CARREON

**Fecha:** 27 mar 2021

**Hora:** 09:30:08 h Centro de México

### Transferencias Terceros Banamex

Tu transferencia ha sido aplicada Número de autorización #061841

<b>Cuentas</b>	<b>Cuenta retiro</b>
	BANAMEX Cta. Cheques **077
	CLABE emisor **776
	<b>Cuenta depósito o beneficiario</b>
<b>AZTECA BasuraCUERNAVACA **625</b>	Nombre: AMBROSIQUADALUPE FELIX ZAGAL

<b>Datos de la transferencia</b>	<b>Monto</b>	\$900.00 MXN
	<b>Clave de rastreo</b>	085900618410308612
	<b>Tipo de cuenta</b>	Tarjeta
	<b>Tipo de beneficiario</b>	Persona física
	<b>Referencia numérica</b>	270321
	<b>Concepto de pago</b>	Basura del 07 al 20 de marzo de 2021 R2
	<b>Plazo</b>	Mismo día

Este documento es de carácter informativo, no tiene validez como comprobante fiscal.

**Retiro / Compra con cuenta Citibanamex**

Notificaciones &lt;notificaciones@citibanamex.com&gt;

Dom 28/03/2021 02:38 PM

Para: "DAVID,PEREZ/CARREON " &lt;pagos.rinconada2@hotmail.com&gt;

**Retiro / Compra**

Mar 28, 2021 01:38:01 PM

**DAVID PEREZ**Se ha realizado la siguiente **operación****Retiro/Compra****\$ 659.00 M.N.****CUENTA PERFILES M.N. \*\*497**

Establecimiento	<b>TOTAL PLAY CR MEXICO DF 000MX</b>
Fecha y hora	<b>2021/03/28 01:38:00 PM</b>
Estatus	<b>Exitoso</b>
No. Autorización	<b>22936</b>

**¿No reconoces esta operación? Llámamos****Atención Telefónica (Audiomático)**

CDMX, Gdl, Mty: **55 1226 2639**  
 Del interior sin costo: **800 021 2345**  
 EUA y Canadá: **1 800 226 2639**  
 Otro país por cobrar a EUA: **1636 722 6799**

**Atención Banca Digital**

Ciudad de México: **55 1226 3990**  
 Del interior sin costo: **800 110 3990**  
 Servicio **24 horas los 365 días**

[www.citibanamex.com/notificaciones](http://www.citibanamex.com/notificaciones)
El Banco Nacional de México<sup>®</sup>





**David  
Perez Carreon**

Condominio 2 123 Rinconada De  
Tezoyuca  
Emiliano Zapata  
Morelos 62767

No. de Cuenta  
**01 05 23 26 52**  
Teléfono  
**(77) 77 73 24 77**

**PRONTO PAGO**

**\$ 659.00**  
Antes del 08 . mayo . 2021

**PRECIO DE LISTA**

**\$ 709.00**  
Antes del 16 . mayo . 2021

**Tu plan contratado: Plan Diviertete Mas Triple Play V2.**

Lugar y fecha de emisión: 04519 - 28/04/2021

<b>Saldo anterior</b>		<b>\$ 709.02</b>
Descuento pronto pago		\$ -49.99
Tu pago, gracias		\$ -659.00
Saldo a la fecha		\$ 0.02
<b>Cargos del mes</b>	(Periodo 28 / mar - 27 / abr / 2021)	
Renta Plan Diviertete Mas Triple Play V2.		\$ 808.99
Consumos y servicios extras		\$ 0.00
Otros cargos		\$ 0.00
Servicios de terceros		\$ 0.00
Ajuste por redondeo		\$ -0.02
Descuentos y promociones		\$ -99.99
<b>Precio de lista</b>	<b>Antes del 16 . mayo . 2021</b>	<b>\$ 709.00</b>

**REFERENCIA ÚNICA DE PAGO: 0900 0001 0523 2652 6**

La información de tu referencia única te ayudará a realizar tus pagos por el medio que prefieras. Favor de realizar tus depósitos a nombre de: **TOTAL PLAY TELECOMUNICACIONES S.A. DE C.V.**

Ahora puedes realizar tu pago de forma segura y sin comisiones desde la App Totalplay.

**¡Descárgala ahora!**



o si lo prefieres a través de: [www.mitotalplay.com.mx](http://www.mitotalplay.com.mx)



Paga con tu referencia única en los siguientes establecimientos:



Tu pago se verá reflejado de inmediato.

**BBVA** Conv.: 1278800 **Santander** Conv.: 2745 **HSBC** Trans: 5503 Cve: 612 **Scotiabank** No. Serv: 4005  
**BANORTE** Emisora: 2052 **citibanamex** B: 819101090000105232652050

En estos establecimientos se verá reflejado en 24 hrs. hábiles. Se cobra una comisión por operación sujeta a la sucursal

**PAGA CON SPEI UTILIZANDO TU CLABE ÚNICA: 127 1 8090 1052 3265 24**

Solicita el **Cargo Recurrente** a tu tarjeta de crédito o débito, y **asegura** tu descuento de **pronto pago\***, además de ahorrar tiempo y filas. Autorregístrala en la App Totalplay, [www.mitotalplay.com.mx](http://www.mitotalplay.com.mx) o con asistencia de un agente telefónico al número: **55 41 70 32 85.**

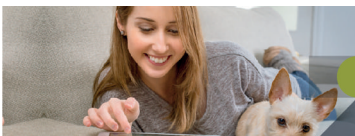

**Hasta 500 Mbps\***



El único internet realmente veloz.

Contáctanos:

Síguenos:

**Línea**  
Totalplay  
800 510 0510

**WhatsApp**  
55 1579 8000

**Chat**  
totalplay.com.mx



**Periodo 28 . marzo . 2021 - 27 . abril . 2021****Cargos del mes**

Plan contratado: Plan Diviertete Mas Triple Play V2.	\$	808. <sup>99</sup>
Ajuste por redondeo	\$	-0. <sup>02</sup>
<b>Total de rentas</b>	<b>\$</b>	<b>808.<sup>97</sup></b>

**Descuentos y promociones**

Descuento especial y megas adicionales (6/99)	\$	-99. <sup>99</sup>
<b>Total de descuentos y promociones</b>	<b>\$</b>	<b>-99.<sup>99</sup></b>

**Total cargos del mes** **\$ 708.<sup>98</sup>****Detalle de Llamadas de Telefonía 7777732477****Llamadas números fijos**

Número llamado	Destino	Duración	Fecha	Hora	Total
1 5558503513	Tlahuac	11	01-04-2021	19:56:38	\$ 0. <sup>00</sup>
2 5512721105	Iztapalapa	2	01-04-2021	20:21:00	\$ 0. <sup>00</sup>
Subtotal		<b>13</b>			<b>\$ 0.<sup>00</sup></b>

**Llamadas a celular**

Número llamado	Destino	Duración	Fecha	Hora	Total
1 5613330647	Cuauhtemoc	3	01-04-2021	20:18:41	\$ 0. <sup>00</sup>
Subtotal		<b>3</b>			<b>\$ 0.<sup>00</sup></b>

**Total de servicio de telefonía** **\$ 0.<sup>00</sup>**

# Conoce las formas de pago que tenemos para ti



App Totalplay

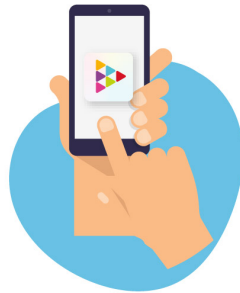

Mitotalplay.com



Línea Totalplay

800 • 510 • 0510



Whatsapp

55 • 1579 • 8000

Tu pago se verá reflejado de inmediato

Tu pago se verá reflejado en 24 hrs hábiles

