



## Ingresos y Egresos 2022 (LOS SAUCES II, RINCONADA 2)

	Ingresos				Egresos			(Ingreso ACUMULADO) - (Egresos)	GRAN TOTAL DE INGRESOS CTA BANCARIA	GRAN TOTAL DE GASTOS FIJOS	GRAN TOTAL DE GASTOS EXTRAS
	Saldo Inicial de Mes	Fecha de INGRESO	Depositos	Ingreso ACUMULADO	Fecha de GASTO	Monto	Egresos				
<b>Del 05 de septiembre al 04 de octubre de 2022 (SEPTIEMBRE)</b>											
Saldo Inial despues del corte	21,095.70										
01_Jardineria del 29 de agosto al 03 de septiembre 2022					05/09/2022	3,000.00					
02_Servicio de Basura del 21 de agosto 03 de septiembre 2022					05/09/2022	900.00					
03_Jardineria del 05 al 10 de septiembre 2022					12/09/2022	3,000.00					
04_Complemento compra de 50 metros de manguera para regar areas verdes					12/09/2022	1,500.00					
05_Servicio de fibra optica TOTALPLAY Periodo 10 septiembre al 09 octubre 2022					12/09/2022	659.00					
06_Compra de adornos alusión al mes patrio SEPTIEMBRE					13/09/2022	650.00					
07_Servicio de administracion de sitio Web AGOSTO 2022					15/09/2022	3,000.00					
08_Jardineria del 12 al 17 de septiembre 2022					19/09/2022	3,000.00					
09_Servicio de luz areas comunes del 10 de julio al 11 de septiembre 2022					20/09/2022	5,007.00					
10_Servicio de vigilancia SEPTIEMBRE 2022					23/09/2022	4,650.00					
11_Servicio de Basura del 04 al 17 de septiembre 2022					23/09/2022	900.00					
12_Servicio de luz areas comunes RINCONADAS R1, R2 Y R3					23/09/2022	781.00					
13_Jardineria del 19 al 24 de septiembre 2022					26/09/2022	3,000.00					
14_Compra de quimico para fumigar ratas, incluye mano de obra					26/09/2022	1,000.00					
15_Servicio de fibra optica TOTALPLAY Periodo 28 agosto al 27 septiembre 2022					28/09/2022	759.00					
16_Jardineria del 26 de septiembre al 01 de octubre 2022					03/10/2022	3,000.00					
17_Servicio de alberca SEPTIEMBRE 2022					03/10/2022	3,000.00					
18_Pago de cuota OCTUBRE 2022 COMITE CENTRAL R2					03/10/2022	750.00					
Ingreso por cuotas de mantenimiento		Del 05 de septiembre al 04 de octubre de 2022	35,966.20								
	21,095.70		35,966.20	57,061.90		38,556.00	38,556.00	18,505.90	18,505.90	35,406.00	3,150.00

Saldo en banco (AL CORTE)	18,505.90
---------------------------	-----------

### Comprobante de transferencia

**Transferencia realizada por:** DAVID PEREZ CARREON

**Fecha:** 03 sep 2022

**Hora:** 11:27:52 h tiempo del centro

### Transferencias Otros Bancos

Esta transferencia ha sido aceptada con número de autorización #213455  
Para validarla consulta tu Comprobante Electrónico de Pago (CEP)

<b>Cuentas</b>	<b>Cuenta retiro</b>
	BANAMEX Chq. MiCuenta **077
	CLABE emisor **776
	<b>Cuenta depósito o beneficiario</b>
	<b>AZTECA Jardinero CUERNAVACA **208</b> Nombre: ANALLELI POZOS TINOCO

<b>Datos de la transferencia</b>	<b>Monto</b>	\$3,000.00 MXN
	<b>Clave de rastreo</b>	085902134550324623
	<b>Tipo de cuenta</b>	Tarjeta
	<b>Tipo de beneficiario</b>	Persona física
	<b>Referencia numérica</b>	30922
	<b>Concepto de pago</b>	Jardineria 29 agos al 03 sept 2022 R2
	<b>Plazo</b>	Mismo día

Este documento es de carácter informativo, no tiene validez como comprobante fiscal.



## Comprobante de transferencia

Transferencia realizada por: DAVID PEREZ CARREON

Fecha: 03 sep 2022

Hora: 11:30:04 h tiempo del centro

## Transferencias Otros Bancos

Esta transferencia ha sido aceptada con número de autorización #215488  
Para validarla consulta tu Comprobante Electrónico de Pago (CEP)

<b>Cuentas</b>	<b>Cuenta retiro</b>
	BANAMEX Chq. MiCuenta **077
	CLABE emisor **776
	<b>Cuenta depósito o beneficiario</b>
	<b>AZTECA BasuraCUERNAVACA **625</b> Nombre: AMBROSIQUADALUPE FELIX ZAGAL

<b>Datos de la transferencia</b>	<b>Monto</b>	\$900.00 MXN
	<b>Clave de rastreo</b>	085902154880324622
	<b>Tipo de cuenta</b>	Tarjeta
	<b>Tipo de beneficiario</b>	Persona física
	<b>Referencia numérica</b>	30922
	<b>Concepto de pago</b>	Basura 21 agos al 03 de sep 2022 R2
	<b>Plazo</b>	Mismo día

Este documento es de carácter informativo, no tiene validez como comprobante fiscal.

### Comprobante de transferencia

**Transferencia realizada por:** DAVID PEREZ CARREON

**Fecha:** 10 sep 2022

**Hora:** 18:34:08 h tiempo del centro

### Transferencias Otros Bancos

Esta transferencia ha sido aceptada con número de autorización #381597  
Para validarla consulta tu Comprobante Electrónico de Pago (CEP)

<b>Cuentas</b>	<b>Cuenta retiro</b>
	BANAMEX Chq. MiCuenta **077
	CLABE emisor **776
	<b>Cuenta depósito o beneficiario</b>
	<b>AZTECA Jardinero CUERNAVACA **208</b> Nombre: ANALLELI POZOS TINOCO

<b>Datos de la transferencia</b>	<b>Monto</b>	\$3,000.00 MXN
	<b>Clave de rastreo</b>	085903815970325320
	<b>Tipo de cuenta</b>	Tarjeta
	<b>Tipo de beneficiario</b>	Persona física
	<b>Referencia numérica</b>	100922
	<b>Concepto de pago</b>	Jardineria 05 al 10 septiembre 2022 R2
	<b>Plazo</b>	Mismo día

Este documento es de carácter informativo, no tiene validez como comprobante fiscal.



### Comprobante de transferencia

**Transferencia realizada por:** DAVID PEREZ CARREON

**Fecha:** 10 sep 2022

**Hora:** 18:38:15 h tiempo del centro

### Transferencias Otros Bancos

Esta transferencia ha sido aceptada con número de autorización #384711  
Para validarla consulta tu Comprobante Electrónico de Pago (CEP)

<b>Cuentas</b>	<b>Cuenta retiro</b>
	BANAMEX Chq. MiCuenta **077
	CLABE emisor **776
	<b>Cuenta depósito o beneficiario</b>
	<b>AZTECA Jardinero CUERNAVACA **208</b> Nombre: ANALLELI POZOS TINOCO

<b>Datos de la transferencia</b>	<b>Monto</b>	\$1,500.00 MXN
	<b>Clave de rastreo</b>	085903847110325327
	<b>Tipo de cuenta</b>	Tarjeta
	<b>Tipo de beneficiario</b>	Persona física
	<b>Referencia numérica</b>	100922
	<b>Concepto de pago</b>	2 Complemento compra 50 metros manguera
	<b>Plazo</b>	Mismo día

Este documento es de carácter informativo, no tiene validez como comprobante fiscal.

FERRE PLOMERIA CENIT  
--ZURISADAI BAHENA MILLAN--  
RFC: BAMZ860823IU6

Email.ferreplomeriacenit@hotmail.com

# 67543

CLIENTE: PUBLICO EN GENERAL  
DOMICILIO: - NO.0 Col.- CP.0  
CIUDAD:-, -

Cant	Producto	Precio	Importe
------	----------	--------	---------

1	MANGUERA NEGRA RE	3700.00	3700.00
---	-------------------	---------	---------

1<---- Cant. de Productos

TOTAL: \$3,700.00

CUATRO MIL OCHOCIENTOS PESOS CON 00/100 M.N.

CARRETERA FEDERAL ZAPATA TEZOYUCA 172  
COL. VILLA MORELOS

EMILIANO ZAPATA, MOR C.P. 62765

12/08/2022 12:00:00 p. m.

PRESUPUESTO

-----GRACIAS POR SU VISITA-----

**Retiro / Compra con cuenta Citibanamex**

Notificaciones &lt;notificaciones@citibanamex.com&gt;

Sáb 10/09/2022 08:01 AM

Para: "DAVID,PEREZ/CARREON " &lt;pagos.rinconada2@hotmail.com&gt;

**Retiro / Compra**

Sep 10, 2022 08:01:09 AM

**DAVID PEREZ**Se ha realizado la siguiente **operación****Retiro/Compra****\$ 659.00 M.N.****MICUENTA M.N. \*\*192**

Establecimiento	<b>TOTAL PLAY CR MEXICO DF 000MX</b>
Fecha y hora	<b>2022/09/10 08:01:00 AM</b>
Estatus	<b>Exitoso</b>
No. Autorización	<b>13737</b>

**¿No reconoces esta operación? Llámamos****Atención Telefónica (Audiomático)**CDMX, Gdl, Mty: **55 1226 2639**Del interior sin costo: **800 021 2345**EUA y Canadá: **1 800 226 2639**Otro país por cobrar a EUA: **1636 722 6799****Atención Banca Digital**Ciudad de México: **55 1226 3990**Del interior sin costo: **800 110 3990**Servicio **24 horas los 365 días**
[www.citibanamex.com/notificaciones](http://www.citibanamex.com/notificaciones)

El Banco Nacional de México®



**David  
Perez Carreon**

CONDOMINIO 2 SIN NUMERO  
RESIDENCIAL SAUCES  
EMILIANO ZAPATA  
MORELOS 62790

No. de Cuenta  
**01 05 94 05 09**  
Teléfono  
**(77) 74 82 08 86**

**PRONTO PAGO**

**\$ 659.00**  
Antes del 20 . septiembre . 2022

**PRECIO DE LISTA**

**\$ 709.00**  
Antes del 28 . septiembre . 2022

Tu plan contratado: **Plan Sónico**

Lugar y fecha de emisión: 04519 - 10/09/2022

<b>Saldo anterior</b>		<b>\$ 709.53</b>
Descuento pronto pago		\$ -49.99
Tu pago, gracias		\$ -659.00
Saldo a la fecha		\$ 0.54
<b>Cargos del mes</b>	(Periodo 10 / sep - 09 / oct / 2022)	
Renta Plan Sónico		\$ 739.00
Consumos y servicios extras		\$ 0.00
Otros cargos		\$ 0.00
Servicios de terceros		\$ 0.00
Ajuste por redondeo		\$ -0.54
Descuentos y promociones		\$ -30.00
<b>Precio de lista</b>	<b>Antes del 28 . septiembre . 2022</b>	<b>\$ 709.00</b>

**REFERENCIA ÚNICA DE PAGO: 0900 0001 0594 0509 1**

La información de tu referencia única te ayudará a realizar tus pagos por el medio que prefieras. Favor de realizar tus depósitos a nombre de: **TOTAL PLAY TELECOMUNICACIONES S.A.P.I. DE C.V.**

Paga con tu referencia única en los siguientes establecimientos:

Ahora puedes realizar tu pago de forma segura y sin comisiones desde la App Totalplay.



**¡Descárgala ahora!**



o si lo prefieres a través de: [www.mitotalplay.com.mx](http://www.mitotalplay.com.mx)



Tu pago se verá reflejado de inmediato.



Conv.: 1278800

Conv: 2745

Trans: 5503 Cve: 612

No. Serv: 4005



Emisora: 2052

B: 819101090000105940509093

En estos establecimientos se verá reflejado en 24 hrs. hábiles. Se cobra una comisión por operación sujeta a la sucursal

**PAGA CON SPEI UTILIZANDO TU CLABE ÚNICA: 127 1 8090 1059 4050 95**

Solicita el **Cargo Recurrente** a tu tarjeta de crédito o débito, y **asegura** tu descuento de **pronto pago\***, además de ahorrar tiempo y filas. Autorregístrala en la App Totalplay, [www.mitotalplay.com.mx](http://www.mitotalplay.com.mx) o con asistencia de un agente telefónico al número: **55 41 70 32 85.**



Internet insuperable de

**1,000 MEGAS**  
de velocidad



Contáctanos:



Whatsapp  
55 1579 8000



Línea Totalplay  
800 510 0510



Chat  
[Totalplay.com.mx](http://Totalplay.com.mx)

Síguenos:



**Periodo 10 . septiembre . 2022 - 09 . octubre . 2022**

---

**Cargos del mes**

Plan contratado: Plan Sónico	\$	739.00
Ajuste por redondeo	\$	-0.54

**Total de rentas****\$ 738.46****Descuentos y promociones**

Descuento de por vida (7/99)	\$	-30.00
Total de descuentos y promociones	\$	-30.00

**Total cargos del mes****\$ 708.46**



# Conoce las formas de pago que tenemos para ti



App Totalplay

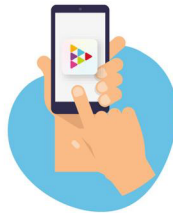

Mitotalplay.com



Línea Totalplay

800 • 510 • 0510



Whatsapp

55 • 1579 • 8000



Tu pago se verá reflejado de inmediato

Tu pago se verá reflejado en 24 hrs hábiles



BBVA BANORTE

Scotiabank Santander

citibanamex HSBC Super farmacia

Ahora también puedes pagar tu servicio con tu tarjeta de Crédito Liverpool Visa desde tu App Totalplay o Mi Totalplay

Liverpool VISA



## Comprobante de transferencia

**Transferencia realizada por:** DAVID PEREZ CARREON

**Fecha:** 13 sep 2022

**Hora:** 09:48:14 h tiempo del centro

## Transferencias Otros Bancos

Esta transferencia ha sido aceptada con número de autorización #289006  
Para validarla consulta tu Comprobante Electrónico de Pago (CEP)

<b>Cuentas</b>	<b>Cuenta retiro</b>
	BANAMEX Chq. MiCuenta **077
	CLABE emisor **776
	<b>Cuenta depósito o beneficiario</b>
	<b>AZTECA Jardinero CUERNAVACA **208</b> Nombre: ANALLELI POZOS TINOCO

<b>Datos de la transferencia</b>	<b>Monto</b>	\$650.00 MXN
	<b>Clave de rastreo</b>	085902890060325628
	<b>Tipo de cuenta</b>	Tarjeta
	<b>Tipo de beneficiario</b>	Persona física
	<b>Referencia numérica</b>	130922
	<b>Concepto de pago</b>	Compra adornos alusion septiembre
	<b>Plazo</b>	Mismo día

Este documento es de carácter informativo, no tiene validez como comprobante fiscal.

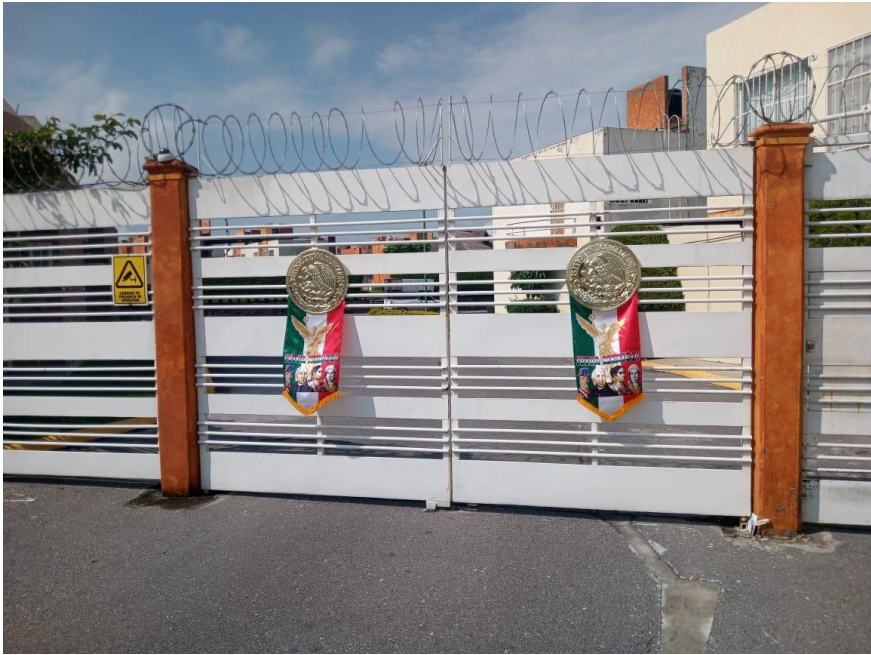



## Comprobante de transferencia

**Transferencia realizada por:** DAVID PEREZ CARREON

**Fecha:** 15 sep 2022

**Hora:** 12:40:40 h tiempo del centro

## Transferencias Otros Bancos

Esta transferencia ha sido aceptada con número de autorización #706769  
Para validarla consulta tu Comprobante Electrónico de Pago (CEP)

<b>Cuentas</b>	<b>Cuenta retiro</b>	
	BANAMEX Chq. MiCuenta **077	
	CLABE emisor **776	
	<b>Cuenta depósito o beneficiario</b>	
	HSBC HSBC **479	Nombre: DAVID PEREZ CARREON

<b>Datos de la transferencia</b>	<b>Monto</b>	\$3,000.00 MXN
	<b>Clave de rastreo</b>	085907067690325827
	<b>Tipo de cuenta</b>	CLABE
	<b>Tipo de beneficiario</b>	Persona física
	<b>Referencia numérica</b>	150922
	<b>Concepto de pago</b>	Administracion sitio web agosto 2022
	<b>Plazo</b>	Mismo día

Este documento es de carácter informativo, no tiene validez como comprobante fiscal.

## Comprobante de transferencia

**Transferencia realizada por:** DAVID PEREZ CARREON

**Fecha:** 17 sep 2022

**Hora:** 23:16:14 h tiempo del centro

## Transferencias Otros Bancos

Esta transferencia ha sido aceptada con número de autorización #384526  
Para validarla consulta tu Comprobante Electrónico de Pago (CEP)

<b>Cuentas</b>	<b>Cuenta retiro</b>
	BANAMEX Chq. MiCuenta **077
	CLABE emisor **776
	<b>Cuenta depósito o beneficiario</b>
	<b>AZTECA Jardinero CUERNAVACA **208</b> Nombre: ANALLELI POZOS TINOCO

<b>Datos de la transferencia</b>	<b>Monto</b>	\$3,000.00 MXN
	<b>Clave de rastreo</b>	085903845260326024
	<b>Tipo de cuenta</b>	Tarjeta
	<b>Tipo de beneficiario</b>	Persona física
	<b>Referencia numérica</b>	170922
	<b>Concepto de pago</b>	Jardineria 12 al 17 de septiembre 22 R2
	<b>Plazo</b>	Mismo día

Este documento es de carácter informativo, no tiene validez como comprobante fiscal.

## SERVICIOS GENERALES ALUMBRADO

CONDOMINIO 2 S N CP.62790  
BLVD DE LOS SAUCES  
SAUCES RESIDENCIAL. C.P. 62790  
EMILIANO ZAPATA, MOR.

TOTAL A PAGAR:

**\$5,007**

(CINCO MIL SIETE PESOS M.N.)

**NO. DE SERVICIO : 295130939368**

**RMU : 62790 13-09-23 XAXX-010101 010 CFE**

**CORTE A PARTIR:**

**26 SEP 22**

**LÍMITE DE PAGO: 25 SEP 22**

**TARIFA: PDENO. MEDIDOR:W777JC MULTIPLICADOR:1**

**PERIODO FACTURADO: 12 JUL 22 - 09 SEP 22**

Obtén tu aviso recibo más fácil y rápido

Actualiza tus datos mediante el QR y  
obtendrás éste y otros beneficios



¡Escanea el código y listo!

Concepto	Lectura actual		Lectura anterior		Total periodo	Precio (MXN)	Subtotal (MXN)
	Medida	Estimada	Medida	Estimada			
<b>Energía (kWh)</b>	x	21380	x	20327	1053		
Este gráfico refleja tu nivel de consumo. A menor uso, mayor apoyo.							<b>Subtotal</b>

Costos de la energía en el Mercado Eléctrico Mayorista				
Concepto	\$	\$/KW	\$/kWh	Importe (MXN)
Suministro	62.86	0.00	0.00	62.86
Distribución	0.00	0.00	1,520.85	1,520.85
Transmisión	0.00	0.00	185.12	185.12
CENACE	0.00	0.00	7.79	7.79
Energía	0.00	0.00	1,325.73	1,325.73
Capacidad	0.00	0.00	865.57	865.57
SCnMEM(1)	0.00	0.00	6.32	6.32
<b>Total</b>	<b>62.86</b>	<b>0.00</b>	<b>3,911.38</b>	<b>3,974.24</b>

Desglose del importe a pagar	
Concepto	Importe (MXN)
Cargo Fijo <sup>3</sup>	62.86
Energía	3,911.38
Subtotal	3,974.24
IVA 16%	635.87
Fac. del Periodo	4,610.11
DAP <sup>2</sup>	397.42
Adeudo Anterior	5,764.27
Su Pago	5,764.00-
<b>Total</b>	<b>\$5,007.80</b>

(1) SCnMEM: Costos relacionados con los servicios del Mercado. (2) DAP: Derecho al Alumbrado Público. (3) Cargos o créditos: Diversos conceptos que se pueden incluir en el aviso recibo relacionados con el suministro.

Fecha, hora y lugar de impresión: 23 SEP 2022 10:43:32 hrs. Carretera Zapata-Tezoyuca SN SN Col. Loma Bonita Zapata Morelos Mexico CP.62787

Síguenos en twitter@CFE\_Ctro\_Sur



62790 13-09-23 XAXX-010101 010 CFE  
01 295130939368 220925 000005007 3



**\$5,007**

(CINCO MIL SIETE PESOS M.N.)



## Comprobante de transferencia

**Transferencia realizada por:** DAVID PEREZ CARREON

**Fecha:** 23 sep 2022

**Hora:** 10:30:58 h tiempo del centro

## Transferencias Otros Bancos

Esta transferencia ha sido aceptada con número de autorización #292954  
Para validarla consulta tu Comprobante Electrónico de Pago (CEP)

<b>Cuentas</b>	<b>Cuenta retiro</b>	
	BANAMEX Chq. MiCuenta **077	
	CLABE emisor **776	
	<b>Cuenta depósito o beneficiario</b>	
	<b>SANTANDER ComiteCentralSAUCES2</b> **444	Nombre: SEBASTIAN FABIAN VERGARA

<b>Datos de la transferencia</b>	<b>Monto</b>	\$4,650.00 MXN
	<b>Clave de rastreo</b>	085902929540326622
	<b>Tipo de cuenta</b>	Tarjeta
	<b>Tipo de beneficiario</b>	Persona física
	<b>Referencia numérica</b>	230922
	<b>Concepto de pago</b>	Vigilancia septiembre 2022 R2
	<b>Plazo</b>	Mismo día

Este documento es de carácter informativo, no tiene validez como comprobante fiscal.

### Comprobante de transferencia

**Transferencia realizada por:** DAVID PEREZ CARREON

**Fecha:** 23 sep 2022

**Hora:** 10:33:48 h tiempo del centro

### Transferencias Otros Bancos

Esta transferencia ha sido aceptada con número de autorización #296582  
Para validarla consulta tu Comprobante Electrónico de Pago (CEP)

<b>Cuentas</b>	<b>Cuenta retiro</b>
	BANAMEX Chq. MiCuenta **077
	CLABE emisor **776
	<b>Cuenta depósito o beneficiario</b>
	<b>AZTECA BasuraCUERNAVACA **625</b> Nombre: AMBROSIQUADALUPE FELIX ZAGAL

<b>Datos de la transferencia</b>	<b>Monto</b>	\$900.00 MXN
	<b>Clave de rastreo</b>	085902965820326621
	<b>Tipo de cuenta</b>	Tarjeta
	<b>Tipo de beneficiario</b>	Persona física
	<b>Referencia numérica</b>	230922
	<b>Concepto de pago</b>	Basura del 04 al 17 septiembre 2022 R2
	<b>Plazo</b>	Mismo día

Este documento es de carácter informativo, no tiene validez como comprobante fiscal.

## COMISION FEDERAL DE ELECTRICIDAD

**COMPROBANTE DE PAGO POR INTERNET  
(ORIGINAL)**

**FOLIO DE PAGO  
507914311**

**Fecha de pago:** 23/09/2022 10:39 AM

**Referencia:** 295150337771

**Folio:** 36412693

**Concepto:** Pago en línea

**Importe:** \$781.00

**Medio de pago:** VISA/MASTERCARD

**Titular de la tarjeta:** DAVID PEREZ CARREON

**Número tarjeta:** \*\*\*\*\*8192

**Autorización:** 029167

Pago en una sola Exhibición



**SETECIENTOS  
OCHENTA Y UN PESOS  
00/100 MXP**

### PAGARÉ NO NEGOCIABLE CON INSTITUCIONES DE CRÉDITO

Por este pagaré me obligo incondicionalmente a pagar a la orden del Banco acreditable el importe de este título.  
Este pagaré procede del contrato de apertura de crédito que el Banco acreditante y el Tarjetahabiente tienen celebrado.



Una empresa del grupo BBVA

## ALUMBRADO PUBLICO RINCONADAS

CONDOMINIO 2 S N CP.00000  
37W87A 15DG31G06715425  
SAUCES RESIDENCIAL. C.P. 62790  
EMILIANO ZAPATA, MOR.

TOTAL A PAGAR:

**\$781**

(SETECIENTOS OCHENTA Y UN PESOS M.N.)

**NO. DE SERVICIO : 295150337771**

**RMU : 62790 15-03-18 XAXX-010101 008 CFE**

**CORTE A PARTIR:**

**26 SEP 22**

**LÍMITE DE PAGO: 25 SEP 22**

**TARIFA: PDENO. MEDIDOR:518X0N MULTIPLICADOR:1**

**PERIODO FACTURADO: 12 JUL 22 - 09 SEP 22**

Obtén tu aviso recibo más fácil y rápido

Actualiza tus datos mediante el QR y obtendrás éste y otros beneficios

¡Escanea el código y listo!

Concepto	Lectura actual		Lectura anterior		Total periodo	Precio (MXN)	Subtotal (MXN)
	Medida	Estimada	Medida	Estimada			
<b>Energía (kWh)</b>	x	09557	x	09407	150		
Este gráfico refleja tu nivel de consumo. A menor uso, mayor apoyo.							<b>Subtotal</b>

Costos de la energía en el Mercado Eléctrico Mayorista				
Concepto	\$	\$/KW	\$/kWh	Importe (MXN)
Suministro	62.86	0.00	0.00	62.86
Distribución	0.00	0.00	216.65	216.65
Transmisión	0.00	0.00	26.37	26.37
CENACE	0.00	0.00	1.11	1.11
Energía	0.00	0.00	188.85	188.85
Capacidad	0.00	0.00	123.30	123.30
SCnMEM(1)	0.00	0.00	0.90	0.90
<b>Total</b>	<b>62.86</b>	<b>0.00</b>	<b>557.18</b>	<b>620.04</b>

Desglose del importe a pagar	
Concepto	Importe (MXN)
Cargo Fijo <sup>3</sup>	62.86
Energía	557.18
Subtotal	620.04
IVA 16%	99.20
Fac. del Periodo	719.24
DAP <sup>2</sup>	62.00
Adeudo Anterior	966.13
Su Pago	966.00-
<b>Total</b>	<b>\$781.37</b>

(1) SCnMEM: Costos relacionados con los servicios del Mercado. (2) DAP: Derecho al Alumbrado Público. (3) Cargos o créditos: Diversos conceptos que se pueden incluir en el aviso recibo relacionados con el suministro.

- Fecha, hora y lugar de impresión: 23 SEP 2022 10:34:30 hrs. Carretera Zapata-Tezoyuca SN SN Col. Loma Bonita Zapata Zapata Morelos Mexico CP 62787



62790 15-03-18 XAXX-010101 008 CFE  
01 295150337771 220925 000000781 1



**\$781**

(SETECIENTOS OCHENTA Y UN PESOS M.N.)



# CONSUMO ELÉCTRICO

Periodo	kWh	Importe	Pagos	Pendientes de Pago
del 12 MAY 22 al 12 JUL 22	193	\$966.00	\$966.00	
del 11 MAR 22 al 12 MAY 22	203	\$1,016.00	\$1,016.00	
del 10 ENE 22 al 11 MAR 22	214	\$1,051.00	\$1,051.00	
del 10 NOV 21 al 10 ENE 22	224	\$1,111.00	\$1,111.00	
del 08 SEP 21 al 10 NOV 21	221	\$1,086.00	\$1,086.00	
del 09 JUL 21 al 08 SEP 21	199	\$1,004.00	\$1,004.00	
del 11 MAY 21 al 09 JUL 21	195	\$993.00	\$993.00	
del 10 MAR 21 al 11 MAY 21	211	\$1,041.00	\$1,041.00	
del 11 ENE 21 al 10 MAR 21	211	\$1,023.00	\$1,023.00	
del 09 NOV 20 al 11 ENE 21	286	\$1,298.00	\$1,298.00	
del 08 SEP 20 al 09 NOV 20	283	\$1,378.00	\$1,378.00	

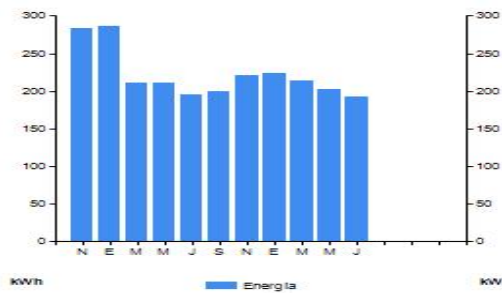

Aplicar sencillas medidas en casa, te conviene. Aquí te decimos como disminuir tu consumo de energía eléctrica de forma sencilla.

- Desenchufa los televisores que nadie esté utilizando; recuerda que hay equipos que consumen energía eléctrica sin estar encendidos.
- Configura tu computadora con la función de ahorro de energía eléctrica.
- Si necesitas iluminación exterior en tu casa durante la noche, instala lámparas ahorradoras y controla su funcionamiento mediante sensores de presencia.

Pensando en ti y en el bienestar de tu familia, nuestro compromiso es seguir

*¡Conectados Contigo!*

**Datos Fiscales del Receptor** Cadena Original Este documento es una representación impresa de un CFDI Pago en una sola exhibición  
RFC CONDOMINIO 2 S N CP-00000 EMILIANO ZAPATA, MOR. Serie: GC Folio: 000036878021 Folio Fiscal: UUIID N. Certificado del SAT: No. certificado del CSD:  
00001000000413089779 Fecha y Hora de certificación: Unidad de medida: No Aplica Método de pago: NA Régimen Fiscal: RÉGIMEN GENERAL DE LEY DE PERSONAS MORALES

||1.0|UUIID|||



Instancias y recursos a disposición de los usuarios para atender quejas:



**¡AVISO IMPORTANTE!**

Recuerda que para la facturación CFDI versión 4.0 requerimos actualizar tus datos fiscales, acude a tu centro de atención a clientes, comunícate al 071 o escríbenos a nuestras redes sociales. ¡Actualízate!

Disfruta el aire natural y ahorrarás, evita el aire acondicionado.

Corte a partir del 26 SEP 22.

Su consumo de energía eléctrica está dentro del rango con bajo costo para tarifa 02

Conoce los servicios de los diferentes suministradores: <http://usuariocalificado.cre.gob.mx/UsuarioCalificado/ListadoSuministrador>



## Comprobante de transferencia

**Transferencia realizada por:** DAVID PEREZ CARREON

**Fecha:** 24 sep 2022

**Hora:** 13:14:24 h tiempo del centro

## Transferencias Otros Bancos

Esta transferencia ha sido aceptada con número de autorización #280132  
Para validarla consulta tu Comprobante Electrónico de Pago (CEP)

<b>Cuentas</b>	<b>Cuenta retiro</b>
	BANAMEX Chq. MiCuenta **077
	CLABE emisor **776
	<b>Cuenta depósito o beneficiario</b>
	<b>AZTECA Jardinero CUERNAVACA **208</b> Nombre: ANALLELI POZOS TINOCO

<b>Datos de la transferencia</b>	<b>Monto</b>	\$3,000.00 MXN
	<b>Clave de rastreo</b>	085902801320326721
	<b>Tipo de cuenta</b>	Tarjeta
	<b>Tipo de beneficiario</b>	Persona física
	<b>Referencia numérica</b>	240922
	<b>Concepto de pago</b>	Jardineria del 19 al 24 septiembre 22 R2
	<b>Plazo</b>	Mismo día

Este documento es de carácter informativo, no tiene validez como comprobante fiscal.

## Comprobante de transferencia

**Transferencia realizada por:** DAVID PEREZ CARREON

**Fecha:** 24 sep 2022

**Hora:** 13:15:49 h tiempo del centro

## Transferencias Otros Bancos

Esta transferencia ha sido aceptada con número de autorización #281347  
Para validarla consulta tu Comprobante Electrónico de Pago (CEP)

<b>Cuentas</b>	<b>Cuenta retiro</b>
	BANAMEX Chq. MiCuenta **077
	CLABE emisor **776
	<b>Cuenta depósito o beneficiario</b>
	<b>AZTECA Jardinero CUERNAVACA **208</b> Nombre: ANALLELI POZOS TINOCO

<b>Datos de la transferencia</b>	<b>Monto</b>	\$1,000.00 MXN
	<b>Clave de rastreo</b>	085902813470326727
	<b>Tipo de cuenta</b>	Tarjeta
	<b>Tipo de beneficiario</b>	Persona física
	<b>Referencia numérica</b>	240922
	<b>Concepto de pago</b>	Compra de quimico para fumigar ratas
	<b>Plazo</b>	Mismo día

Este documento es de carácter informativo, no tiene validez como comprobante fiscal.



AAVA9211042T8  
 Dirección # 31-B Col. Centro  
 760 Emiliano Zapata, Mor. Tel. 777 462 90 61 - Cel. 734 100 49

NOTA DE VENTA  
 Nº 12042

Emiliano Zapata, Mor. A 29 DE SEPT DEL 2022

Nombre: \_\_\_\_\_  
 Dirección: \_\_\_\_\_  
 Tel. \_\_\_\_\_

CANT.	DESCRIPCIÓN	P. UNITARIO	IMPORTE
1	1kg Storm	175	700
			TOTAL \$ 700

UNIDADES CON LETRA  
*efectuadas por cupulmn*

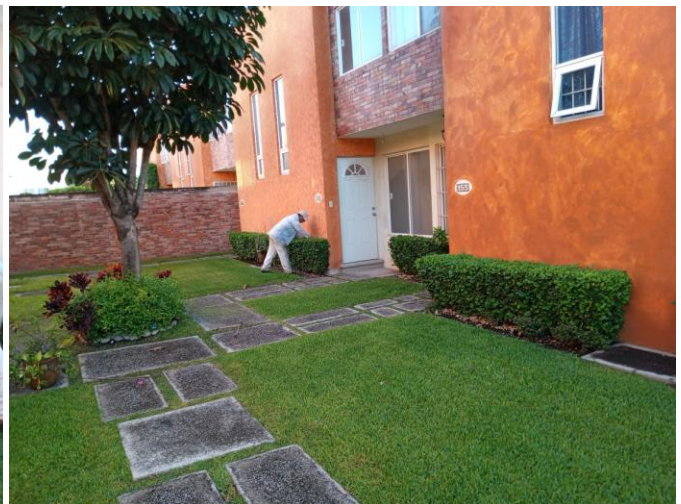
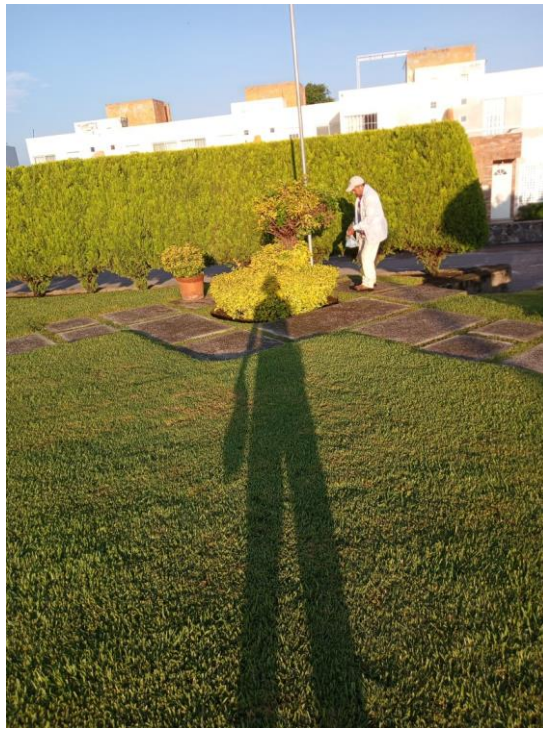

**Retiro / Compra con cuenta Citibanamex**

Notificaciones &lt;notificaciones@citibanamex.com&gt;

Mié 28/09/2022 10:03 AM

Para: "DAVID,PEREZ/CARREON " &lt;pagos.rinconada2@hotmail.com&gt;

**Retiro / Compra**

Sep 28, 2022 10:03:45 AM

**DAVID PEREZ**Se ha realizado la siguiente **operación****Retiro/Compra****\$ 759.00 M.N.**

MICUENTA M.N. \*\*192



Establecimiento	<b>TOTAL PLAY CR MEXICO DF 000MX</b>
Fecha y hora	<b>2022/09/28 10:03:00 AM</b>
Estatus	<b>Exitoso</b>
No. Autorización	<b>22925</b>

**¿No reconoces esta operación? Llámamos****Atención Telefónica (Audiomático)**

CDMX, Gdl, Mty: **55 1226 2639**  
 Del interior sin costo: **800 021 2345**  
 EUA y Canadá: **1 800 226 2639**  
 Otro país por cobrar a EUA: **1636 722 6799**

**Atención Banca Digital**

Ciudad de México: **55 1226 3990**  
 Del interior sin costo: **800 110 3990**  
 Servicio **24 horas los 365 días**

[www.citibanamex.com/notificaciones](http://www.citibanamex.com/notificaciones)

El Banco Nacional de México®





**David  
Perez Carreon**

CONDOMINIO 2 123 SAUCES  
RESIDENCIAL  
EMILIANO ZAPATA  
MORELOS 62767

No. de Cuenta  
**01 05 23 26 52**  
Teléfono  
**(77) 77 73 24 77**

**PRONTO PAGO**  
**\$ 759.00**  
Antes del 08 . octubre . 2022

**PRECIO DE LISTA**  
**\$ 809.00**  
Antes del 16 . octubre . 2022

Tu plan contratado: **Plan Sónico**

Lugar y fecha de emisión: 04519 - 28/09/2022

<b>Saldo anterior</b>		<b>\$ 809.06</b>
Descuento pronto pago		\$ -50.01
Tu pago, gracias		\$ -759.00
Saldo a la fecha		\$ 0.05
<b>Cargos del mes</b>	(Periodo 28 / sep - 27 / oct / 2022)	
Renta Plan Sónico		\$ 909.00
Consumos y servicios extras		\$ 0.00
Otros cargos		\$ 0.00
Servicios de terceros		\$ 0.00
Ajuste por redondeo		\$ -0.05
Descuentos y promociones		\$ -99.99
<b>Precio de lista</b>	<b>Antes del 16 . octubre . 2022</b>	<b>\$ 809.00</b>

**REFERENCIA ÚNICA DE PAGO: 0900 0001 0523 2652 6**

La información de tu referencia única te ayudará a realizar tus pagos por el medio que prefieras. Favor de realizar tus depósitos a nombre de: **TOTAL PLAY TELECOMUNICACIONES S.A.P.I. DE C.V.**

Paga con tu referencia única en los siguientes establecimientos:

Ahora puedes realizar tu pago de forma segura y sin comisiones desde la App Totalplay.



**¡Descárgala ahora!**



o si lo prefieres a través de: [www.mitotalplay.com.mx](http://www.mitotalplay.com.mx)



Tu pago se verá reflejado de inmediato.



Conv.: 1278800

Conv: 2745

Trans: 5503 Cve: 612

No. Serv: 4005



Emisora: 2052

B: 8191010900000105232652050

En estos establecimientos se verá reflejado en 24 hrs. hábiles. Se cobra una comisión por operación sujeta a la sucursal

**PAGA CON SPEI UTILIZANDO TU CLABE ÚNICA: 127 1 8090 1052 3265 24**

Solicita el **Cargo Recurrente** a tu tarjeta de crédito o débito, y **asegura** tu descuento de **pronto pago\***, además de ahorrar tiempo y filas. Autorregístrala en la App Totalplay, [www.mitotalplay.com.mx](http://www.mitotalplay.com.mx) o con asistencia de un agente telefónico al número: **55 41 70 32 85.**

Contáctanos:



Síguenos:

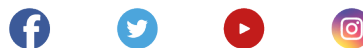

**Periodo 28 . septiembre . 2022 - 27 . octubre . 2022****Cargos del mes**

Plan contratado: Plan Sónico	\$	909. <sup>00</sup>
Ajuste por redondeo	\$	-0. <sup>05</sup>
<b>Total de rentas</b>	<b>\$</b>	<b>908.<sup>95</sup></b>
<b>Descuentos y promociones</b>		
Descuento especial y mas megas (23/99)	\$	-61. <sup>88</sup>
Descuento especial y mas megas (23/99)	\$	-38. <sup>10</sup>
<b>Total de descuentos y promociones</b>	<b>\$</b>	<b>-99.<sup>99</sup></b>
<b>Total cargos del mes</b>	<b>\$</b>	<b>808.<sup>96</sup></b>

# Conoce las formas de pago que tenemos para ti



App Totalplay

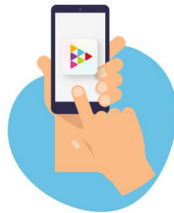

Mitotalplay.com



Línea Totalplay

800 • 510 • 0510



Whatsapp

55 • 1579 • 8000



Tu pago se verá reflejado de inmediato

Tu pago se verá reflejado en 24 hrs hábiles



BBVA BANORTE

Scotiabank Santander

citibanamex HSBC Super farmacia

Ahora también puedes pagar tu servicio con tu tarjeta de Crédito Liverpool Visa desde tu App Totalplay o Mi Totalplay

Liverpool VISA





## Comprobante de transferencia

**Transferencia realizada por:** DAVID PEREZ CARREON

**Fecha:** 01 oct 2022

**Hora:** 22:02:01 h tiempo del centro

## Transferencias Otros Bancos

Esta transferencia ha sido aceptada con número de autorización #809896  
Para validarla consulta tu Comprobante Electrónico de Pago (CEP)

<b>Cuentas</b>	<b>Cuenta retiro</b>
	BANAMEX Chq. MiCuenta **077
	CLABE emisor **776
	<b>Cuenta depósito o beneficiario</b>
	<b>AZTECA Jardinero CUERNAVACA **208</b> Nombre: ANALLELI POZOS TINOCO

<b>Datos de la transferencia</b>	<b>Monto</b>	\$3,000.00 MXN
	<b>Clave de rastreo</b>	085908098960327429
	<b>Tipo de cuenta</b>	Tarjeta
	<b>Tipo de beneficiario</b>	Persona física
	<b>Referencia numérica</b>	11022
	<b>Concepto de pago</b>	Jardineria 26 sept al 01 oct 2022 R2
	<b>Plazo</b>	Mismo día

Este documento es de carácter informativo, no tiene validez como comprobante fiscal.

### Comprobante de transferencia

**Transferencia realizada por:** DAVID PEREZ CARREON

**Fecha:** 01 oct 2022

**Hora:** 22:03:22 h tiempo del centro

### Transferencias Otros Bancos

Esta transferencia ha sido aceptada con número de autorización #810430  
Para validarla consulta tu Comprobante Electrónico de Pago (CEP)

<b>Cuentas</b>	<b>Cuenta retiro</b>
	BANAMEX Chq. MiCuenta **077
	CLABE emisor **776
	<b>Cuenta depósito o beneficiario</b>
	AZTECA Jardinero CUERNAVACA **208    Nombre: ANALLELI POZOS TINOCO

<b>Datos de la transferencia</b>	<b>Monto</b>	\$3,000.00 MXN
	<b>Clave de rastreo</b>	085908104300327426
	<b>Tipo de cuenta</b>	Tarjeta
	<b>Tipo de beneficiario</b>	Persona física
	<b>Referencia numérica</b>	11022
	<b>Concepto de pago</b>	Sevicio de alberca septiembre 2022 R2
	<b>Plazo</b>	Mismo día

Este documento es de carácter informativo, no tiene validez como comprobante fiscal.

### Comprobante de transferencia

**Transferencia realizada por:** DAVID PEREZ CARREON

**Fecha:** 01 oct 2022

**Hora:** 22:04:57 h tiempo del centro

### Transferencias Otros Bancos

Esta transferencia ha sido aceptada con número de autorización #810977  
Para validarla consulta tu Comprobante Electrónico de Pago (CEP)

<b>Cuentas</b>	<b>Cuenta retiro</b>	
	BANAMEX Chq. MiCuenta **077	
	CLABE emisor **776	
	<b>Cuenta depósito o beneficiario</b>	
	<b>SANTANDER ComiteCentralSAUCES2 **444</b>	Nombre: SEBASTIAN FABIAN VERGARA

<b>Datos de la transferencia</b>	<b>Monto</b>	\$750.00 MXN
	<b>Clave de rastreo</b>	085908109770327426
	<b>Tipo de cuenta</b>	Tarjeta
	<b>Tipo de beneficiario</b>	Persona física
	<b>Referencia numérica</b>	11022
	<b>Concepto de pago</b>	Cuota comite central octubre 2022 R2
	<b>Plazo</b>	Mismo día

Este documento es de carácter informativo, no tiene validez como comprobante fiscal.



Fecha: 01/10/2022

Recibí de: RIVADAWADA Z

La cantidad de: \$750<sup>00</sup>

Importe con letra: SETECIENTOS CINCUENTA  
TA PESOS 00/100 M. N.

Por concepto de: CUOTA DE MANTO, AL  
BOULEVARD DE LOS FLO<sup>00</sup>

*[Handwritten Signature]*

Firma

